

Mitteilungen und Bekanntmachungen des LANDESWAHLLEITERS DES FREISTAATES BAYERN

Anschrift: Bayerisches Landesamt für Statistik und Datenverarbeitung
Postfach 200303, Neuhauser Straße 51, 8000 München 2, Tel.2119-0

B VII 1

Nr. 3

Ausgegeben am 3. Dezember 1990

Wahl zum 12. Deutschen Bundestag in Bayern am 2. Dezember 1990

Vorläufiges Ergebnis



Zugleich

Statistischer Bericht B VII 1 - 3/90
Schutzgebühr DM 6,-- / Auflage 700

Verleger, Herausgeber und Druck : Bayerisches Landesamt für Statistik und Datenverarbeitung
Postfach 20 03 03, Neuhauser Straße 51. 8000 München 2

Nachdruck -- auch auszugsweise -- nur mit Quellenangabe

Inhaltsverzeichnis

Seite

| | |
|-------------------|---|
| Abkürzungen | 2 |
|-------------------|---|

Tabellen

| | |
|---|----|
| 1. Ergebnisse für den Freistaat Bayern | 3 |
| 2. Ergebnisse in den Wahlkreisen Bayerns | 4 |
| 3. Ergebnisse in den Regierungsbezirken Bayerns | 49 |
| 4. Ergebnisse der Städte München und Nürnberg | 59 |

Anhang

| | |
|---|----|
| 1. Direkt bzw. über Landesliste gewählte Bewerber sowie Listennachfolger in Bayern nach Parteien | 61 |
| 2. Alphabetisches Verzeichnis der gewählten Bewerber in Bayern | 66 |
| 3. Wahlbeteiligung und Verteilung der gültigen Stimmen nach Ländern | |
| 3.1 Erststimmen | 72 |
| 3.2 Zweitstimmen | 76 |
| 4. Sitzverteilung nach Ländern | 80 |
| 5. Verteilung der Sitze auf die Listenverbindungen | 80 |
| 6. Verteilung der Sitze auf die Landeslisten | 81 |

Schaubilder zur Wahl des 12. Deutschen Bundestags am 2. Dezember 1990

Abkürzungen

Wahlvorschlge

| Kurzbezeichnung und/oder in dieser Verffentlichung verwendete Abkrzung | Bezeichnung |
|--|--|
| B90/Gr | Bndnis 90/Grne-BrgerInnenbewegungen |
| BDA | Bezwinger der Arbeitslosigkeit |
| BP | Bayernpartei |
| BSA | Bund Sozialistischer Arbeiter, deutsche Sektion der Vierten Internationale |
| C.B.V. | Christliche Bayerische Volkspartei |
| CDU | Christlich Demokratische Union Deutschlands |
| CM | CHRISTLICHE MITTE |
| CSU | Christlich-Soziale Union in Bayern |
| DDD | Bund der Deutschen Demokraten |
| DIE GRAUEN | DIE GRAUEN Initiiert vom Senioren-Schutz-Bund "Graue Panther" e.V. ("SSB-GP") |
| DMB | Die Mndigen Brger |
| DSP | DER SPRINGENDE PUNKT |
| DSU | Deutsche Soziale Union |
| EFP | Europische Fderalistische Partei - Europa Partei |
| F.D.P. | Freie Demokratische Partei |
| FR | Fuballreform |
| FRAUEN | FRAUENPARTEI |
| FRDN. | Frieden |
| GRAUE | DIE GRAUEN Initiiert vom Senioren-Schutz-Bund "Graue Panther" e.V. ("SSB-GP") |
| GRNE | DIE GRNEN |
| HA-W. | HANDLOS-WHLERGRUPPE |
| HP | HUMANISTISCHE Partei |
| ISLGW | Initiative Saubere Luft und Grne Wlder |
| JUBL | JUNGE UNABHNGIGE BRGER-LISTE |
| KPD | Kommunistische Partei Deutschlands |
| LG | Lebendiges Gewissen |
| LIGA | CHRISTLICHE LIGA Die Partei fr das Leben |
| MEP | MEHR EHRLICHE POLITIK |
| MLPD | Marxistisch-Leninistische Partei Deutschlands |
| Mndige Brger | Die Mndigen Brger |
| NPD | Nationaldemokratische Partei Deutschlands |
| DP | kologisch-Demokratische Partei |
| KO-UNION | DEUTSCHE SOLIDARITT, Union fr Umwelt- und Lebensschutz |
| PATR. | Patrioten fr Deutschland |
| Patrioten | Patrioten fr Deutschland |
| PDS | Partei des Demokratischen Sozialismus |
| PF | PARTEIFREI |
| REP | DIE REPUBLIKANER |
| SpAD | Spartakist-Arbeiterpartei Deutschlands Sektion der Inter- nationalen Kommunistischen Liga (Vierte Internationalisten) |
| SPD | Sozialdemokratische Partei Deutschlands |
| VAA | Vereinigung der Arbeitskreise fr Arbeitnehmerpolitik und Demokratie in ganz Deutschland |

Lnder

| | | | |
|----|-------------------|-----|------------------------|
| BE | Berlin | LSA | Sachsen-Anhalt |
| BW | Baden-Wrttemberg | MV | Mecklenburg-Vorpommern |
| BY | Bayern | NI | Niedersachsen |
| HB | Bremen | NW | Nordrhein-Westfalen |
| HE | Hessen | RP | Rheinland-Pfalz |
| HH | Hamburg | SH | Schleswig-Holstein |
| LB | Brandenburg | SL | Saarland |
| LS | Sachsen | TH | Thringen |

Sonstige

%-P. Prozentpunkte (=Differenz zweier Prozentzahlen)

Tabelle 1. Ergebnisse für den Freistaat Bayern

| | 1990 Zahl | 1990 % | 1987 % | Veränderung Zahl | Veränderung %-P. |
|------------------------------------|--------------|-----------|-----------|---------------------|---------------------|
| Wahlberechtigte | 8614857 | | | +294788 | |
| Wähler / Wahlbeteiligung | 6416485 | 74,5 | 81,7 | -380216 | -7,2 |

| | E r s t s t i m m e n | | | | | Z w e i t s t i m m e n | | | | |
|---------|-----------------------|-----------|-----------|---------------------|---------------------|-------------------------|-----------|-----------|---------------------|---------------------|
| | 1990 Zahl | 1990 % | 1987 % | Veränderung Zahl | Veränderung %-P. | 1990 Zahl | 1990 % | 1987 % | Veränderung Zahl | Veränderung %-P. |
| CSU | 3422186 | 54,0 | 57,6 | -437058 | -3,6 | 3301239 | 51,9 | 55,1 | -414588 | -3,2 |
| SPD | 1748346 | 27,6 | 28,5 | -163793 | -0,9 | 1697018 | 26,7 | 27,0 | -119867 | -0,3 |
| F.D.P. | 377250 | 6,0 | 4,8 | +54267 | +1,2 | 551818 | 8,7 | 8,1 | +5953 | +0,6 |
| GRÜNE | 343333 | 5,4 | 7,3 | -147727 | -1,9 | 292715 | 4,6 | 7,7 | -225407 | -3,1 |
| BP | 10825 | 0,2 | 0,1 | +2801 | +0,1 | 31442 | 0,5 | 0,4 | +5075 | +0,1 |
| LIGA | 2759 | 0,0 | - | . | . | 10652 | 0,2 | - | . | . |
| CM | - | - | - | - | - | 6112 | 0,1 | - | . | . |
| GRAUE | 23776 | 0,4 | - | . | . | 52691 | 0,8 | - | . | . |
| REP | 277011 | 4,4 | - | . | . | 315842 | 5,0 | - | . | . |
| NPD | 21659 | 0,3 | 0,5 | -13105 | -0,2 | 14264 | 0,2 | 0,6 | -28549 | -0,4 |
| ÖDP | 99385 | 1,6 | 0,3 | +76734 | +1,3 | 74746 | 1,2 | 0,6 | +35257 | +0,6 |
| PDS | 185 | 0,0 | - | . | . | 13597 | 0,2 | - | . | . |
| PATR. | 444 | 0,0 | 0,1 | -8792 | -0,1 | 1232 | 0,0 | 0,1 | -3943 | -0,1 |
| Übrige | 8625 | 0,1 | 0,7 | -37158 | -0,6 | - | - | 0,4 | . | . |
| Zus. | 6335784 | 100 | 100 | -370100 | - | 6363368 | 100 | 100 | -375619 | - |
| Ungült. | 80701 | 1,3 | 1,3 | -10116 | 0,0 | 53117 | 0,8 | 0,8 | -4597 | 0,0 |

Tabelle 2. Ergebnisse in den Wahlkreisen Bayerns

Wahlkreis 199 Altötting

| | 1990 Zahl | 1990 % | 1987 % | Veränderung | |
|------------------------------------|--------------|-----------|-----------|-------------|------|
| | | | | Zahl | %-P. |
| Wahlberechtigte | 227436 | | | +9517 | |
| Wähler / Wahlbeteiligung | 171555 | 75,4 | 82,5 | -8276 | -7,1 |

| | E r s t s t i m m e n | | | | | Z w e i t s t i m m e n | | | | |
|---------|-----------------------|-----------|-----------|-------------|------|-------------------------|-----------|-----------|-------------|------|
| | 1990 Zahl | 1990 % | 1987 % | Veränderung | | 1990 Zahl | 1990 % | 1987 % | Veränderung | |
| | | | | Zahl | %-P. | | | | Zahl | %-P. |
| CSU | 95960 | 56,8 | 62,3 | -14501 | -5,5 | 95963 | 56,4 | 61,6 | -13857 | -5,2 |
| SPD | 39857 | 23,6 | 22,3 | +278 | +1,3 | 36834 | 21,6 | 20,7 | -137 | +0,9 |
| F.D.P. | 11396 | 6,8 | 5,4 | +1841 | +1,4 | 14354 | 8,4 | 8,2 | -318 | +0,2 |
| GRÜNE | 9495 | 5,6 | 7,1 | -3153 | -1,5 | 7867 | 4,6 | 6,9 | -4492 | -2,3 |
| BP | - | - | 2,0 | . | . | 1667 | 1,0 | 0,9 | -20 | +0,1 |
| LIGA | - | - | - | - | - | 364 | 0,2 | - | . | . |
| CM | - | - | - | - | - | 152 | 0,1 | - | . | . |
| GRAUE | - | - | - | - | - | 1369 | 0,8 | - | . | . |
| REP | 8466 | 5,0 | - | . | . | 8848 | 5,2 | - | . | . |
| NPD | 344 | 0,2 | 0,5 | -512 | -0,3 | 291 | 0,2 | 0,4 | -505 | -0,2 |
| ÖDP | 3304 | 2,0 | - | . | . | 2171 | 1,3 | 0,7 | +963 | +0,6 |
| PDS | - | - | - | - | - | 252 | 0,1 | - | . | . |
| PATR. | - | - | - | - | - | 23 | 0,0 | 0,0 | -57 | 0,0 |
| Übrige | - | - | 0,4 | . | . | - | - | 0,4 | . | . |
| Zus. | 168822 | 100 | 100 | -8559 | - | 170155 | 100 | 100 | -8174 | - |
| Ungült. | 2733 | 1,6 | 1,4 | +283 | +0,2 | 1400 | 0,8 | 0,8 | -102 | 0,0 |

Gewählter Bewerber: Spilker, Karl-Heinz (CSU)

Wahlkreisbewerber :

| | |
|--------|----------------------------|
| CSU | Spilker, Karl-Heinz |
| SPD | Wimmer, Hermann Johann |
| F.D.P. | Gilch-Streck, Renate Heidi |
| GRÜNE | Kunisch-Holtz, Herbert |
| REP | Gutbier, Walter |
| NPD | Borchers, Frank |
| ÖDP | Gerzer, Klaus |

Tabelle 2. Ergebnisse in den Wahlkreisen Bayerns

Wahlkreis 200 Freising

| | 1990 Zahl | 1990 % | 1987 % | Veränderung | |
|------------------------------------|--------------|-----------|-----------|-------------|------|
| | | | | Zahl | %-P. |
| Wahlberechtigte | 234580 | | | +12785 | |
| Wähler / Wahlbeteiligung | 173538 | 74,0 | 81,6 | -7515 | -7,6 |

| | E r s t s t i m m e n | | | | | Z w e i t s t i m m e n | | | | |
|---------|-----------------------|-----------|-----------|-------------|------|-------------------------|-----------|-----------|-------------|------|
| | 1990 Zahl | 1990 % | 1987 % | Veränderung | | 1990 Zahl | 1990 % | 1987 % | Veränderung | |
| | | | | Zahl | %-P. | | | | Zahl | %-P. |
| CSU | 99484 | 58,5 | 62,6 | -11037 | -4,1 | 94927 | 55,2 | 60,1 | -12468 | -4,9 |
| SPD | 36500 | 21,5 | 22,0 | -2342 | -0,5 | 38050 | 22,1 | 21,4 | -235 | +0,7 |
| F.D.P. | 10171 | 6,0 | 4,7 | +1892 | +1,3 | 14020 | 8,1 | 8,2 | -619 | -0,1 |
| GRÜNE | 13895 | 8,2 | 9,4 | -2741 | -1,2 | 9096 | 5,3 | 7,8 | -4849 | -2,5 |
| BP | - | - | - | - | - | 1481 | 0,9 | 0,8 | +64 | +0,1 |
| LIGA | - | - | - | - | - | 309 | 0,2 | - | . | . |
| CM | - | - | - | - | - | 148 | 0,1 | - | . | . |
| GRAUE | 2919 | 1,7 | - | . | . | 1368 | 0,8 | - | . | . |
| REP | - | - | - | - | - | 8888 | 5,2 | - | . | . |
| NPD | 1874 | 1,1 | 0,6 | +765 | +0,5 | 435 | 0,3 | 0,5 | -451 | -0,2 |
| ÖDP | 5193 | 3,1 | - | . | . | 3078 | 1,8 | 0,6 | +1964 | +1,2 |
| PDS | - | - | - | - | - | 276 | 0,2 | - | . | . |
| PATR. | - | - | 0,2 | . | . | 38 | 0,0 | 0,1 | -112 | -0,1 |
| Übrige | - | - | 0,5 | . | . | - | - | 0,5 | . | . |
| Zus. | 170036 | 100 | 100 | -6536 | - | 172114 | 100 | 100 | -6534 | - |
| Ungült. | 3502 | 2,0 | 2,5 | -979 | -0,5 | 1424 | 0,8 | 1,3 | -981 | -0,5 |

Gewählter Bewerber: Probst, Dr. Albert Max (CSU)

Wahlkreisbewerber :

| | |
|--------|-----------------------------|
| CSU | Probst, Dr. Albert Max |
| SPD | Schweisthal, Patrick Martin |
| F.D.P. | Sahlmüller, Dorothea |
| GRÜNE | Radojkovic, Jutta |
| GRAUE | Bauer, Harald |
| NPD | Voigt, Udo |
| ÖDP | Buchner, Dr. Klaus |

Tabelle 2. Ergebnisse in den Wahlkreisen Bayerns

Wahlkreis 201 Fürstenfeldbruck

| | 1990 Zahl | 1990 % | 1987 % | Veränderung | |
|------------------------------------|--------------|-----------|-----------|-------------|------|
| | | | | Zahl | %-P. |
| Wahlberechtigte | 218805 | | | +9904 | |
| Wähler / Wahlbeteiligung | 170237 | 77,8 | 83,4 | -4072 | -5,6 |

| | E r s t s t i m m e n | | | | | Z w e i t s t i m m e n | | | | |
|---------|-----------------------|-----------|-----------|-------------|------|-------------------------|-----------|-----------|-------------|------|
| | 1990 Zahl | 1990 % | 1987 % | Veränderung | | 1990 Zahl | 1990 % | 1987 % | Veränderung | |
| | | | | Zahl | %-P. | | | | Zahl | %-P. |
| CSU | 89560 | 53,2 | 58,4 | -10857 | -5,2 | 84777 | 50,1 | 54,7 | -9976 | -4,6 |
| SPD | 42020 | 24,9 | 25,4 | -1602 | -0,5 | 41171 | 24,3 | 24,2 | -726 | +0,1 |
| F.D.P. | 11713 | 7,0 | 5,7 | +1886 | +1,3 | 19456 | 11,5 | 10,2 | +1859 | +1,3 |
| GRÜNE | 9098 | 5,4 | 9,7 | -7500 | -4,3 | 8483 | 5,0 | 9,1 | -7198 | -4,1 |
| BP | - | - | - | - | - | 1005 | 0,6 | 0,5 | +208 | +0,1 |
| LIGA | - | - | - | - | - | 256 | 0,2 | - | . | . |
| CM | - | - | - | - | - | 122 | 0,1 | - | . | . |
| GRAUE | 2088 | 1,2 | - | . | . | 1600 | 0,9 | - | . | . |
| REP | 9085 | 5,4 | - | . | . | 9108 | 5,4 | - | . | . |
| NPD | 280 | 0,2 | - | . | . | 263 | 0,2 | 0,4 | -482 | -0,2 |
| ÖDP | 4200 | 2,5 | - | . | . | 2699 | 1,6 | 0,5 | +1766 | +1,1 |
| PDS | - | - | - | - | - | 323 | 0,2 | - | . | . |
| PATR. | - | - | 0,3 | . | . | 25 | 0,0 | 0,1 | -106 | -0,1 |
| Übrige | 403 | 0,2 | 0,6 | -672 | -0,4 | - | - | 0,4 | . | . |
| Zus. | 168447 | 100 | 100 | -3530 | - | 169288 | 100 | 100 | -3950 | - |
| Ungült. | 1790 | 1,1 | 1,3 | -542 | -0,2 | 949 | 0,6 | 0,6 | -122 | 0,0 |

Gewählter Bewerber: Hasselfeldt, Gerda (CSU)

Wahlkreisbewerber :

| | |
|---------|-----------------------------|
| CSU | Hasselfeldt, Gerda |
| SPD | Titze, Uta |
| F.D.P. | Bähnisch, Ulrich |
| GRÜNE | Hoffmann, Walter |
| GRAUE | Matthes, Josef |
| REP | Fischer, Ludwig |
| NPD | Brunner, Klaus |
| ÖDP | Werner, Dr. Georg Mauritius |
| Übrige: | |
| FR | Baumgärtel, Volker |

Tabelle 2. Ergebnisse in den Wahlkreisen Bayerns

Wahlkreis 202 Ingolstadt

| | 1990 Zahl | 1990 % | 1987 % | Veränderung | |
|------------------------------------|--------------|-----------|-----------|-------------|------|
| | | | | Zahl | %-P. |
| Wahlberechtigte | 213035 | | | +10914 | |
| Wähler / Wahlbeteiligung | 159685 | 75,0 | 81,9 | -5780 | -6,9 |

| | E r s t s t i m m e n | | | | | Z w e i t s t i m m e n | | | | |
|---------|-----------------------|-----------|-----------|-------------|------|-------------------------|-----------|-----------|-------------|------|
| | 1990 Zahl | 1990 % | 1987 % | Veränderung | | 1990 Zahl | 1990 % | 1987 % | Veränderung | |
| | | | | Zahl | %-P. | | | | Zahl | %-P. |
| CSU | 98877 | 62,6 | 64,6 | -6846 | -2,0 | 92555 | 58,6 | 61,4 | -8027 | -2,8 |
| SPD | 37495 | 23,7 | 26,7 | -6156 | -3,0 | 38757 | 24,5 | 25,8 | -3444 | -1,3 |
| F.D.P. | 5737 | 3,6 | 2,9 | +970 | +0,7 | 9280 | 5,9 | 5,9 | -418 | 0,0 |
| GRÜNE | 6560 | 4,2 | 4,9 | -1427 | -0,7 | 5405 | 3,4 | 5,3 | -3259 | -1,9 |
| BP | - | - | - | - | - | 716 | 0,5 | 0,3 | +249 | +0,2 |
| LIGA | - | - | - | - | - | 257 | 0,2 | - | . | . |
| CM | - | - | - | - | - | 122 | 0,1 | - | . | . |
| GRAUE | - | - | - | - | - | 911 | 0,6 | - | . | . |
| REP | 6960 | 4,4 | - | . | . | 8018 | 5,1 | - | . | . |
| NPD | 330 | 0,2 | 0,5 | -531 | -0,3 | 214 | 0,1 | 0,5 | -540 | -0,4 |
| ÖDP | 2105 | 1,3 | - | . | . | 1518 | 1,0 | 0,4 | +857 | +0,6 |
| PDS | - | - | - | - | - | 207 | 0,1 | - | . | . |
| PATR. | - | - | 0,1 | . | . | 29 | 0,0 | 0,1 | -109 | -0,1 |
| Übrige | - | - | 0,3 | . | . | - | - | 0,3 | . | . |
| Zus. | 158064 | 100 | 100 | -5714 | - | 157989 | 100 | 100 | -5733 | - |
| Ungült. | 1621 | 1,0 | 1,0 | -66 | 0,0 | 1696 | 1,1 | 1,1 | -47 | 0,0 |

Gewählter Bewerber: Seehofer, Horst Lorenz (CSU)

Wahlkreisbewerber :

| | |
|--------|------------------------------|
| CSU | Seehofer, Horst Lorenz |
| SPD | Büttner, Hans |
| F.D.P. | Höhn, Dr. Bernd-Robert |
| GRÜNE | Heinemann, Bettina |
| REP | Menzel, Werner Rudolf Magnus |
| NPD | Schelshorn, Jakob |
| ÖDP | Heimisch, Xaver |

Tabelle 2. Ergebnisse in den Wahlkreisen Bayerns

Wahlkreis 203 München-Mitte

| | 1990 Zahl | 1990 % | 1987 % | Veränderung | |
|------------------------------------|--------------|-----------|-----------|-------------|------|
| Wahlberechtigte | 133596 | | | Zahl | %-P. |
| Wähler / Wahlbeteiligung | 94999 | 71,1 | 76,5 | -5317 | -5,4 |

| | E r s t s t i m m e n | | | | | Z w e i t s t i m m e n | | | | |
|---------|-----------------------|-----------|-----------|-------------|------|-------------------------|-----------|-----------|-------------|------|
| | 1990 Zahl | 1990 % | 1987 % | Veränderung | | 1990 Zahl | 1990 % | 1987 % | Veränderung | |
| | | | | Zahl | %-P. | | | | Zahl | %-P. |
| CSU | 31611 | 33,6 | 40,2 | -8351 | -6,6 | 30954 | 32,7 | 37,5 | -6485 | -4,8 |
| SPD | 35928 | 38,2 | 36,3 | -151 | +1,9 | 33599 | 35,5 | 30,1 | +3554 | +5,4 |
| F.D.P. | 8702 | 9,2 | 6,4 | +2352 | +2,8 | 11745 | 12,4 | 11,1 | +620 | +1,3 |
| GRÜNE | 10592 | 11,2 | 15,9 | -5167 | -4,7 | 10866 | 11,5 | 19,4 | -8529 | -7,9 |
| BP | - | - | - | - | - | 374 | 0,4 | 0,4 | -6 | 0,0 |
| LIGA | - | - | - | - | - | 111 | 0,1 | - | . | . |
| CM | - | - | - | - | - | 87 | 0,1 | - | . | . |
| GRAUE | 1843 | 2,0 | - | . | . | 1102 | 1,2 | - | . | . |
| REP | 3989 | 4,2 | - | . | . | 3791 | 4,0 | - | . | . |
| NPD | 183 | 0,2 | - | . | . | 127 | 0,1 | 0,5 | -336 | -0,4 |
| ÖDP | 1310 | 1,4 | - | . | . | 851 | 0,9 | 0,5 | +365 | +0,4 |
| PDS | - | - | - | - | - | 949 | 1,0 | - | . | . |
| PATR. | - | - | 0,2 | . | . | 15 | 0,0 | 0,1 | -55 | -0,1 |
| Übrige | - | - | 1,0 | . | . | - | - | 0,5 | . | . |
| Zus. | 94158 | 100 | 100 | -5210 | - | 94571 | 100 | 100 | -5297 | - |
| Ungült. | 841 | 0,9 | 0,9 | -107 | 0,0 | 428 | 0,5 | 0,4 | -20 | +0,1 |

Gewählter Bewerber: Mascher, Ulrike (SPD)

Wahlkreisbewerber :

| | |
|--------|------------------------------|
| CSU | Klein, Hans |
| SPD | Mascher, Ulrike |
| F.D.P. | Irmer, Ulrich |
| GRÜNE | Neunert, Andreas |
| GRAUE | Dettling, Brigitte |
| REP | Kremzow, Dr. Heinz Friedrich |
| NPD | Sendbühler, Karl-Heinz |
| ÖDP | Lehle, Dr. Rudolf Wilhelm |

Tabelle 2. Ergebnisse in den Wahlkreisen Bayerns

Wahlkreis 204 München-Nord

| | 1990 Zahl | 1990 % | 1987 % | Veränderung | |
|--------------------------------------|--------------|-----------|-----------|-------------|------|
| Wahlberechtigte | 182767 | | | Zahl | %-P. |
| Wähler / Wahlbeteiligung : | 128991 | 70,6 | 77,7 | -8963 | -7,1 |

| | E r s t s t i m m e n | | | | | Z w e i t s t i m m e n | | | | |
|---------|-----------------------|-----------|-----------|-------------|------|-------------------------|-----------|-----------|-------------|------|
| | 1990 Zahl | 1990 % | 1987 % | Veränderung | | 1990 Zahl | 1990 % | 1987 % | Veränderung | |
| | | | | Zahl | %-P. | | | | Zahl | %-P. |
| CSU | 49800 | 38,9 | 44,3 | -10696 | -5,4 | 47834 | 37,3 | 41,2 | -8735 | -3,9 |
| SPD | 47441 | 37,1 | 38,3 | -4900 | -1,2 | 44563 | 34,7 | 33,3 | -1149 | +1,4 |
| F.D.P. | 9775 | 7,6 | 5,5 | +2241 | +2,1 | 15094 | 11,8 | 10,5 | +746 | +1,3 |
| GRÜNE | 10116 | 7,9 | 10,6 | -4386 | -2,7 | 9154 | 7,1 | 13,0 | -8686 | -5,9 |
| BP | - | - | - | - | - | 549 | 0,4 | 0,4 | +53 | 0,0 |
| LIGA | - | - | - | - | - | 104 | 0,1 | - | . | . |
| CM | - | - | - | - | - | 40 | 0,0 | - | . | . |
| GRAUE | 2102 | 1,6 | - | . | . | 1594 | 1,2 | - | . | . |
| REP | 6834 | 5,3 | - | . | . | 7327 | 5,7 | - | . | . |
| NPD | 292 | 0,2 | 0,7 | -614 | -0,5 | 278 | 0,2 | 0,6 | -603 | -0,4 |
| ÖDP | 1578 | 1,2 | - | . | . | 1193 | 0,9 | 0,5 | +527 | +0,4 |
| PDS | - | - | - | - | - | 621 | 0,5 | - | . | . |
| PATR. | - | - | 0,2 | . | . | 17 | 0,0 | 0,1 | -97 | -0,1 |
| Übrige | - | - | 0,4 | . | . | - | - | 0,4 | . | . |
| Zus. | 127938 | 100 | 100 | -8654 | - | 128368 | 100 | 100 | -8854 | - |
| Ungült. | 1053 | 0,8 | 1,0 | -309 | -0,2 | 623 | 0,5 | 0,5 | -109 | 0,0 |

Gewählter Bewerber: Wittmann, Dr. Friedrich Wilhelm (CSU)

Wahlkreisbewerber :

| | |
|--------|--------------------------------------|
| CSU | Wittmann, Dr. Friedrich Wilhelm |
| SPD | Glottz, Dr. Peter |
| F.D.P. | Bruns, Wolfgang Gerhard Karl Richard |
| GRÜNE | Ditfurth von, Jutta |
| GRAUE | Blümel, Anna Elisabeth Katharina |
| REP | Lorenz, Thomas |
| NPD | Bachmann, Walter |
| ÖDP | Walter von, Mechthild |

Tabelle 2. Ergebnisse in den Wahlkreisen Bayerns

Wahlkreis 205 München-Ost

| | 1990 Zahl | 1990 % | 1987 % | Veränderung | |
|------------------------------------|--------------|-----------|-----------|-------------|------|
| Wahlberechtigte | 203034 | | | Zahl | %-P. |
| Wähler / Wahlbeteiligung | 147900 | 72,8 | 79,0 | -7459 | -6,2 |

| | E r s t s t i m m e n | | | | | Z w e i t s t i m m e n | | | | |
|---------|-----------------------|-----------|-----------|-------------|------|-------------------------|-----------|-----------|-------------|------|
| | 1990 Zahl | 1990 % | 1987 % | Veränderung | | 1990 Zahl | 1990 % | 1987 % | Veränderung | |
| | | | | Zahl | %-P. | | | | Zahl | %-P. |
| CSU | 58115 | 39,6 | 46,2 | -12899 | -6,6 | 57965 | 39,4 | 43,3 | -9001 | -3,9 |
| SPD | 47899 | 32,6 | 34,1 | -4467 | -1,5 | 46733 | 31,7 | 30,3 | -20 | +1,4 |
| F.D.P. | 13635 | 9,3 | 8,2 | +1052 | +1,1 | 19201 | 13,0 | 11,8 | +925 | +1,2 |
| GRÜNE | 12757 | 8,7 | 10,8 | -3771 | -2,1 | 10327 | 7,0 | 12,6 | -9169 | -5,6 |
| BP | 1310 | 0,9 | - | . | . | 914 | 0,6 | 0,4 | +227 | +0,2 |
| LIGA | - | - | - | - | - | 149 | 0,1 | - | . | . |
| CM | - | - | - | - | - | 87 | 0,1 | - | . | . |
| GRAUE | 2259 | 1,5 | - | . | . | 1830 | 1,2 | - | . | . |
| REP | 9040 | 6,2 | - | . | . | 7910 | 5,4 | - | . | . |
| NPD | 264 | 0,2 | - | . | . | 282 | 0,2 | 0,5 | -525 | -0,3 |
| ÖDP | 1511 | 1,0 | - | . | . | 1142 | 0,8 | 0,5 | +369 | +0,3 |
| PDS | - | - | - | - | - | 737 | 0,5 | - | . | . |
| PATR. | - | - | 0,3 | . | . | 12 | 0,0 | 0,1 | -109 | -0,1 |
| Übrige | - | - | 0,5 | . | . | - | - | 0,4 | . | . |
| Zus. | 146790 | 100 | 100 | -6905 | - | 147289 | 100 | 100 | -7261 | - |
| Ungült. | 1110 | 0,8 | 1,1 | -554 | -0,3 | 611 | 0,4 | 0,5 | -198 | -0,1 |

Gewählter Bewerber: Frankenhauser, Herbert (CSU)

Wahlkreisbewerber :

| | |
|--------|------------------------|
| CSU | Frankenhauser, Herbert |
| SPD | Vahlberg, Jürgen |
| F.D.P. | Ertl, Bernd |
| GRÜNE | Theissen, Horst |
| BP | Keller, Elke |
| GRAUE | Schmidt, Werner |
| REP | Schönhuber, Franz |
| NPD | Werlberger, Renate |
| ÖDP | Schreck, Philipp |

Tabelle 2. Ergebnisse in den Wahlkreisen Bayerns

Wahlkreis 206 München-Süd

| | 1990 Zahl | 1990 % | 1987 % | Veränderung Zahl | Veränderung %-P. |
|------------------------------------|--------------|-----------|-----------|---------------------|---------------------|
| Wahlberechtigte | 188257 | | | +2229 | |
| Wähler / Wahlbeteiligung | 139377 | 74,0 | 80,6 | -10537 | -6,6 |

| | E r s t s t i m m e n | | | | | Z w e i t s t i m m e n | | | | |
|---------|-----------------------|-----------|-----------|---------------------|---------------------|-------------------------|-----------|-----------|---------------------|---------------------|
| | 1990 Zahl | 1990 % | 1987 % | Veränderung Zahl | Veränderung %-P. | 1990 Zahl | 1990 % | 1987 % | Veränderung Zahl | Veränderung %-P. |
| CSU | 53220 | 38,6 | 44,1 | -12100 | -5,5 | 55049 | 39,7 | 42,9 | -8917 | -3,2 |
| SPD | 45770 | 33,2 | 35,5 | -6817 | -2,3 | 43773 | 31,5 | 30,4 | -1645 | +1,1 |
| F.D.P. | 16266 | 11,8 | 9,6 | +2082 | +2,2 | 18927 | 13,6 | 12,7 | -61 | +0,9 |
| GRÜNE | 11045 | 8,0 | 10,0 | -3719 | -2,0 | 9305 | 6,7 | 12,0 | -8557 | -5,3 |
| BP | - | - | - | - | - | 749 | 0,5 | 0,4 | +85 | +0,1 |
| LIGA | - | - | - | - | - | 115 | 0,1 | - | . | . |
| CM | - | - | - | - | - | 55 | 0,0 | - | . | . |
| GRAUE | 2782 | 2,0 | - | . | . | 1906 | 1,4 | - | . | . |
| REP | 6908 | 5,0 | - | . | . | 6955 | 5,0 | - | . | . |
| NPD | 381 | 0,3 | - | . | . | 294 | 0,2 | 0,6 | -531 | -0,4 |
| ÖDP | 1511 | 1,1 | - | . | . | 999 | 0,7 | 0,5 | +300 | +0,2 |
| PDS | - | - | - | - | - | 610 | 0,4 | - | . | . |
| PATR. | 71 | 0,1 | 0,3 | -427 | -0,2 | 28 | 0,0 | 0,1 | -97 | -0,1 |
| Übrige | 95 | 0,1 | 0,5 | -688 | -0,4 | - | - | 0,5 | . | . |
| Zus. | 138049 | 100 | 100 | -10087 | - | 138765 | 100 | 100 | -10455 | - |
| Ungült. | 1328 | 1,0 | 1,2 | -450 | -0,2 | 612 | 0,4 | 0,5 | -82 | -0,1 |

Gewählter Bewerber: Riedl, Dr. Erich (CSU)

Wahlkreisbewerber :

| | |
|---------|----------------------------------|
| CSU | Riedl, Dr. Erich |
| SPD | Schöffberger, Dr. Rudolf Wilhelm |
| F.D.P. | Engelhard, Hans Arnold |
| GRÜNE | Schreyer, Bernhard Josef Karl |
| GRAUE | Stelter, Achim |
| REP | Keller, Robert Jürgen |
| NPD | Hirsch, Gerhard |
| ÖDP | Stöveken, Peter |
| PATR. | Fimmen, Elke |
| Übrige: | |
| VAA | Schüle, Ulrike |

Tabelle 2. Ergebnisse in den Wahlkreisen Bayerns

Wahlkreis 207 München-West

| | 1990 | | 1990 | | 1987 | Veränderung | |
|------------------------------------|--------|------|------|------|------|-------------|------|
| | Zahl | % | Zahl | % | % | Zahl | %-P. |
| Wahlberechtigte | 168193 | | | | | +1213 | |
| Wähler / Wahlbeteiligung | 125752 | 74,8 | | 80,8 | | -9216 | -6,0 |

| E r s t s t i m m e n | | | | | | Z w e i t s t i m m e n | | | | | |
|-----------------------|--------|------|------|-------------|------|-------------------------|--------|------|------|-------------|------|
| | 1990 | 1990 | 1987 | Veränderung | | | 1990 | 1990 | 1987 | Veränderung | |
| | Zahl | % | % | Zahl | %-P. | | Zahl | % | % | Zahl | %-P. |
| CSU | 55342 | 44,4 | 48,6 | -9647 | -4,2 | | 50558 | 40,4 | 44,0 | -8559 | -3,6 |
| SPD | 40563 | 32,5 | 33,7 | -4551 | -1,2 | | 39307 | 31,4 | 30,0 | -1018 | +1,4 |
| F.D.P. | 8853 | 7,1 | 5,6 | +1334 | +1,5 | | 15645 | 12,5 | 11,5 | +232 | +1,0 |
| GRÜNE | 9097 | 7,3 | 10,6 | -5090 | -3,3 | | 8738 | 7,0 | 12,5 | -7992 | -5,5 |
| BP | - | - | - | - | - | | 637 | 0,5 | 0,4 | +101 | +0,1 |
| LIGA | 494 | 0,4 | - | . | . | | 216 | 0,2 | - | . | . |
| CM | - | - | - | - | - | | 80 | 0,1 | - | . | . |
| GRAUE | 2146 | 1,7 | - | . | . | | 1615 | 1,3 | - | . | . |
| REP | 6192 | 5,0 | - | . | . | | 6293 | 5,0 | - | . | . |
| NPD | 256 | 0,2 | 0,7 | -650 | -0,5 | | 184 | 0,1 | 0,6 | -581 | -0,5 |
| ÖDP | 1770 | 1,4 | - | . | . | | 1255 | 1,0 | 0,5 | +529 | +0,5 |
| PDS | - | - | - | - | - | | 621 | 0,5 | - | . | . |
| PATR. | - | - | 0,2 | . | . | | 22 | 0,0 | 0,1 | -87 | -0,1 |
| Übrige | - | - | 0,6 | . | . | | - | - | 0,4 | . | . |
| Zus. | 124713 | 100 | 100 | -8981 | - | | 125171 | 100 | 100 | -9116 | - |
| Ungült. | 1039 | 0,8 | 0,9 | -235 | -0,1 | | 581 | 0,5 | 0,5 | -100 | 0,0 |

Gewählter Bewerber: Faltlhauser, Dr. Kurt (CSU)

Wahlkreisbewerber :

| | |
|--------|--------------------------------------|
| CSU | Faltlhauser, Dr. Kurt |
| SPD | Wolf, Henna |
| F.D.P. | Ikonomidis, Dr. Stauros |
| GRÜNE | Daiber, Siegfried |
| LIGA | Winkelmann, Dr. Gero |
| GRAUE | Borisssoff, Renate |
| REP | Seufert, Dr. jur. h.c. U.F.U. Rudolf |
| NPD | Bauer, Eugen Ludwig |
| ÖDP | Widmann, Ingrid |

Tabelle 2. Ergebnisse in den Wahlkreisen Bayerns

Wahlkreis 208 München-Land

| | 1990 Zahl | 1990 % | 1987 % | Veränderung Zahl | Veränderung %-P. |
|------------------------------------|--------------|-----------|-----------|---------------------|---------------------|
| Wahlberechtigte | 197972 | | | +8747 | |
| Wähler / Wahlbeteiligung | 159552 | 80,6 | 85,2 | -1666 | -4,6 |

| | E r s t s t i m m e n | | | | | Z w e i t s t i m m e n | | | | |
|---------|-----------------------|-----------|-----------|---------------------|---------------------|-------------------------|-----------|-----------|---------------------|---------------------|
| | 1990 Zahl | 1990 % | 1987 % | Veränderung Zahl | Veränderung %-P. | 1990 Zahl | 1990 % | 1987 % | Veränderung Zahl | Veränderung %-P. |
| CSU | 75068 | 47,4 | 51,1 | -6622 | -3,7 | 70509 | 44,4 | 47,2 | -5173 | -2,8 |
| SPD | 52870 | 33,4 | 27,9 | +8288 | +5,5 | 43264 | 27,2 | 25,2 | +2912 | +2,0 |
| F.D.P. | 15546 | 9,8 | 9,2 | +902 | +0,6 | 24784 | 15,6 | 14,8 | +1113 | +0,8 |
| GRÜNE | 6790 | 4,3 | 9,7 | -8695 | -5,4 | 9253 | 5,8 | 10,7 | -7859 | -4,9 |
| BP | - | - | - | - | - | 893 | 0,6 | 0,4 | +263 | +0,2 |
| LIGA | - | - | - | - | - | 151 | 0,1 | - | . | . |
| CM | - | - | - | - | - | 85 | 0,1 | - | . | . |
| GRAUE | - | - | - | - | - | 1479 | 0,9 | - | . | . |
| REP | 5591 | 3,5 | - | . | . | 5832 | 3,7 | - | . | . |
| NPD | 347 | 0,2 | 0,6 | -574 | -0,4 | 298 | 0,2 | 0,5 | -476 | -0,3 |
| ÖDP | 2047 | 1,3 | 1,0 | +443 | +0,3 | 1822 | 1,1 | 0,9 | +336 | +0,2 |
| PDS | - | - | - | - | - | 382 | 0,2 | - | . | . |
| PATR. | - | - | 0,1 | . | . | 21 | 0,0 | 0,1 | -66 | -0,1 |
| Übrige | - | - | 0,4 | . | . | - | - | 0,4 | . | . |
| Zus. | 158259 | 100 | 100 | -1477 | - | 158773 | 100 | 100 | -1614 | - |
| Ungült. | 1293 | 0,8 | 0,9 | -189 | -0,1 | 779 | 0,5 | 0,5 | -52 | 0,0 |

Gewählter Bewerber: Mayer, Dr. Martin (CSU)

Wahlkreisbewerber :

| | |
|--------|--------------------------------------|
| CSU | Mayer, Dr. Martin |
| SPD | Schily, Otto Georg |
| F.D.P. | Frisch, Stefan Christof Eberhard |
| GRÜNE | Weigl, Philipp Gottfried |
| REP | Ortmeier, Klaus |
| NPD | Penner, Uwe Ulrich Willert |
| ÖDP | Schönmüller, Oswald Wolfgang Philipp |

Tabelle 2. Ergebnisse in den Wahlkreisen Bayerns

Wahlkreis 209 Rosenheim

| | 1990 Zahl | 1990 % | 1987 % | Veränderung Zahl | Veränderung %-P. | | 1990 Zahl | 1990 % | 1987 % | Veränderung Zahl | Veränderung %-P. |
|------------------------------------|--------------|-----------|-----------|---------------------|---------------------|-------------------------|--------------|-----------|-----------|---------------------|---------------------|
| Wahlberechtigte | 193337 | | | +10893 | | | | | | | |
| Wähler / Wahlbeteiligung | 142919 | 73,9 | 80,9 | -4641 | -7,0 | | | | | | |
| E r s t s t i m m e n | | | | | | Z w e i t s t i m m e n | | | | | |
| | 1990 Zahl | 1990 % | 1987 % | Veränderung Zahl | Veränderung %-P. | | 1990 Zahl | 1990 % | 1987 % | Veränderung Zahl | Veränderung %-P. |
| CSU | 79497 | 56,4 | 61,4 | -9658 | -5,0 | | 76841 | 54,2 | 60,3 | -11489 | -6,1 |
| SPD | 28479 | 20,2 | 24,6 | -7275 | -4,4 | | 28731 | 20,3 | 20,9 | -1919 | -0,6 |
| F.D.P. | 8182 | 5,8 | 5,3 | +444 | +0,5 | | 11958 | 8,4 | 8,3 | -268 | +0,1 |
| GRÜNE | 7846 | 5,6 | 6,6 | -1731 | -1,0 | | 6502 | 4,6 | 7,3 | -4162 | -2,7 |
| BP | - | - | - | - | - | | 1649 | 1,2 | 1,0 | +113 | +0,2 |
| LIGA | - | - | - | - | - | | 441 | 0,3 | - | . | . |
| CM | - | - | - | - | - | | 122 | 0,1 | - | . | . |
| GRAUE | 1801 | 1,3 | - | . | . | | 1298 | 0,9 | - | . | . |
| REP | 10986 | 7,8 | - | . | . | | 11301 | 8,0 | - | . | . |
| NPD | 303 | 0,2 | - | . | . | | 199 | 0,1 | 0,5 | -495 | -0,4 |
| ÖDP | 3749 | 2,7 | 1,3 | +1857 | +1,4 | | 2566 | 1,8 | 1,0 | +1097 | +0,8 |
| PDS | - | - | - | - | - | | 199 | 0,1 | - | . | . |
| PATR. | - | - | 0,3 | . | . | | 20 | 0,0 | 0,1 | -153 | -0,1 |
| Übrige | - | - | 0,5 | . | . | | - | - | 0,5 | . | . |
| Zus. | 140843 | 100 | 100 | -4401 | - | | 141827 | 100 | 100 | -4649 | - |
| Ungült. | 2076 | 1,5 | 1,6 | -240 | -0,1 | | 1092 | 0,8 | 0,7 | +8 | +0,1 |

Gewählter Bewerber: Zeitlmann, Wolfgang (CSU)

Wahlkreisbewerber :

| | |
|--------|-----------------------------------|
| CSU | Zeitlmann, Wolfgang |
| SPD | Engel, Veronika Barbara Cäcilia |
| F.D.P. | Wesendonk von, Emanuel Guido Otto |
| GRÜNE | Stilz, Eva Martina |
| GRAUE | Lohse, Rudolf |
| REP | Schubert, Gottfried Johann Emil |
| NPD | Zikeli, Gerd Dieter |
| ÖDP | Cramer, Hakon |

Tabelle 2. Ergebnisse in den Wahlkreisen Bayerns

Wahlkreis 210 Starnberg

| | 1990 Zahl | 1990 % | 1987 % | Veränderung | |
|------------------------------------|--------------|-----------|-----------|-------------|------|
| | | | | Zahl | %-P. |
| Wahlberechtigte | 232494 | | | +8820 | |
| Wähler / Wahlbeteiligung | 179509 | 77,2 | 83,8 | -7895 | -6,6 |

| | E r s t s t i m m e n | | | | | Z w e i t s t i m m e n | | | | |
|---------|-----------------------|-----------|-----------|---------------------|------|-------------------------|-----------|-----------|---------------------|------|
| | 1990 Zahl | 1990 % | 1987 % | Veränderung Zahl | %-P. | 1990 Zahl | 1990 % | 1987 % | Veränderung Zahl | %-P. |
| CSU | 100354 | 56,4 | 61,3 | -13244 | -4,9 | 94440 | 53,0 | 56,6 | -11007 | -3,6 |
| SPD | 37074 | 20,9 | 21,6 | -2993 | -0,7 | 37026 | 20,8 | 20,1 | -366 | +0,7 |
| F.D.P. | 16420 | 9,2 | 7,5 | +2448 | +1,7 | 23194 | 13,0 | 12,5 | -140 | +0,5 |
| GRÜNE | 10850 | 6,1 | 8,4 | -4775 | -2,3 | 9223 | 5,2 | 8,6 | -6776 | -3,4 |
| BP | 3261 | 1,8 | - | . | . | 2047 | 1,1 | 0,5 | +1090 | +0,6 |
| LIGA | - | - | - | - | - | 312 | 0,2 | - | . | . |
| CM | - | - | - | - | - | 169 | 0,1 | - | . | . |
| GRAUE | - | - | - | - | - | 1597 | 0,9 | - | . | . |
| REP | 7088 | 4,0 | - | . | . | 7864 | 4,4 | - | . | . |
| NPD | 362 | 0,2 | 0,7 | -878 | -0,5 | 336 | 0,2 | 0,5 | -674 | -0,3 |
| ÖDP | 2372 | 1,3 | - | . | . | 1801 | 1,0 | 0,7 | +537 | +0,3 |
| PDS | - | - | - | - | - | 303 | 0,2 | - | . | . |
| PATR. | - | - | 0,2 | . | . | 23 | 0,0 | 0,1 | -124 | -0,1 |
| Übrige | - | - | 0,3 | . | . | - | - | 0,4 | . | . |
| Zus. | 177781 | 100 | 100 | -7597 | - | 178335 | 100 | 100 | -8004 | - |
| Ungült. | 1728 | 1,0 | 1,1 | -298 | -0,1 | 1174 | 0,7 | 0,6 | +109 | +0,1 |

Gewählter Bewerber: Gröbl, Wolfgang (CSU)

Wahlkreisbewerber :

| | |
|--------|-------------------------------------|
| CSU | Gröbl, Wolfgang |
| SPD | Barthel, Klaus |
| F.D.P. | Leutheusser-Schnarrenberger, Sabine |
| GRÜNE | Nostitz von, Wolfgang |
| BP | Strobl, Georg |
| REP | Hajek, Wolfgang Franz Adolf Robert |
| NPD | Kniep, Kersten Norbert Horst |
| ÖDP | Hartmann, Michael |

Tabelle 2. Ergebnisse in den Wahlkreisen Bayerns

Wahlkreis 211 Traunstein

| | 1990 Zahl | 1990 % | 1987 % | Veränderung Zahl | Veränderung %-P. |
|------------------------------------|--------------|-----------|-----------|---------------------|---------------------|
| Wahlberechtigte | 188599 | | | +5191 | |
| Wähler / Wahlbeteiligung | 141797 | 75,2 | 81,5 | -7655 | -6,3 |

| | E r s t s t i m m e n | | | | | Z w e i t s t i m m e n | | | | |
|---------|-----------------------|-----------|-----------|---------------------|---------------------|-------------------------|-----------|-----------|---------------------|---------------------|
| | 1990 Zahl | 1990 % | 1987 % | Veränderung Zahl | Veränderung %-P. | 1990 Zahl | 1990 % | 1987 % | Veränderung Zahl | Veränderung %-P. |
| CSU | 80371 | 57,4 | 63,3 | -12675 | -5,9 | 78227 | 55,7 | 61,1 | -12276 | -5,4 |
| SPD | 27945 | 20,0 | 21,2 | -3256 | -1,2 | 29453 | 21,0 | 20,4 | -765 | +0,6 |
| F.D.P. | 6415 | 4,6 | 5,5 | -1693 | -0,9 | 10968 | 7,8 | 7,9 | -738 | -0,1 |
| GRÜNE | 12342 | 8,8 | 9,6 | -1825 | -0,8 | 7182 | 5,1 | 7,7 | -4216 | -2,6 |
| BP | - | - | - | - | - | 1686 | 1,2 | 1,0 | +251 | +0,2 |
| LIGA | 843 | 0,6 | - | . | . | 623 | 0,4 | - | . | . |
| CM | - | - | - | - | - | 111 | 0,1 | - | . | . |
| GRAUE | 1268 | 0,9 | - | . | . | 1103 | 0,8 | - | . | . |
| REP | 8336 | 6,0 | - | . | . | 8957 | 6,4 | - | . | . |
| NPD | 394 | 0,3 | - | . | . | 347 | 0,2 | 0,6 | -533 | -0,4 |
| ÖDP | 2059 | 1,5 | - | . | . | 1727 | 1,2 | 0,9 | +444 | +0,3 |
| PDS | - | - | - | - | - | 147 | 0,1 | - | . | . |
| PATR. | - | - | - | - | - | 24 | 0,0 | 0,0 | -28 | 0,0 |
| Übrige | - | - | 0,3 | . | . | - | - | 0,5 | . | . |
| Zus. | 139973 | 100 | 100 | -7036 | - | 140555 | 100 | 100 | -7626 | - |
| Ungült. | 1824 | 1,3 | 1,6 | -619 | -0,3 | 1242 | 0,9 | 0,9 | -29 | 0,0 |

Gewählter Bewerber: Ramsauer, Dr. Peter (CSU)

Wahlkreisbewerber :

| | |
|--------|------------------------------|
| CSU | Ramsauer, Dr. Peter |
| SPD | Kurz, Peter Hans Josef |
| F.D.P. | Strauch von, Wolfgang |
| GRÜNE | Kreuzeder, Matthias |
| LIGA | Jäger, Hermann Josef Michael |
| GRAUE | Baumann, Gertraud |
| REP | Greifenstein, Peter |
| NPD | Kaltenbacher, Herbert Josef |
| ÖDP | Gründel, Volkhard |

Tabelle 2. Ergebnisse in den Wahlkreisen Bayerns

Wahlkreis 212 Weilheim

| | 1990 Zahl | 1990 % | 1987 % | Veränderung | |
|------------------------------------|--------------|-----------|-----------|-------------|------|
| | | | | Zahl | %-P. |
| Wahlberechtigte | 216832 | | | +8137 | |
| Wähler / Wahlbeteiligung | 161630 | 74,5 | 81,9 | -9283 | -7,4 |

| | E r s t s t i m m e n | | | | | Z w e i t s t i m m e n | | | | |
|---------|-----------------------|-----------|-----------|-------------|------|-------------------------|-----------|-----------|-------------|------|
| | 1990 Zahl | 1990 % | 1987 % | Veränderung | | 1990 Zahl | 1990 % | 1987 % | Veränderung | |
| | | | | Zahl | %-P. | | | | Zahl | %-P. |
| CSU | 98708 | 61,8 | 67,1 | -14237 | -5,3 | 93001 | 57,9 | 62,6 | -13280 | -4,7 |
| SPD | 30496 | 19,1 | 19,5 | -2278 | -0,4 | 32242 | 20,1 | 20,1 | -1808 | 0,0 |
| F.D.P. | 8965 | 5,6 | 4,3 | +1649 | +1,3 | 13831 | 8,6 | 8,3 | -296 | +0,3 |
| GRÜNE | 7929 | 5,0 | 6,7 | -3282 | -1,7 | 6966 | 4,3 | 6,7 | -4471 | -2,4 |
| BP | 2700 | 1,7 | - | . | . | 1859 | 1,2 | 0,5 | +1080 | +0,7 |
| LIGA | - | - | - | - | - | 307 | 0,2 | - | . | . |
| CM | - | - | - | - | - | 126 | 0,1 | - | . | . |
| GRAUE | - | - | - | - | - | 1489 | 0,9 | - | . | . |
| REP | 6817 | 4,3 | - | . | . | 7601 | 4,7 | - | . | . |
| NPD | 387 | 0,2 | 0,6 | -621 | -0,4 | 277 | 0,2 | 0,5 | -554 | -0,3 |
| ÖDP | 3691 | 2,3 | 1,0 | +2050 | +1,3 | 2579 | 1,6 | 0,8 | +1253 | +0,8 |
| PDS | - | - | - | - | - | 214 | 0,1 | - | . | . |
| PATR. | - | - | 0,1 | . | . | 30 | 0,0 | 0,1 | -112 | -0,1 |
| Übrige | - | - | 0,8 | . | . | - | - | 0,4 | . | . |
| Zus. | 159693 | 100 | 100 | -8729 | - | 160522 | 100 | 100 | -9172 | - |
| Ungült. | 1937 | 1,2 | 1,5 | -554 | -0,3 | 1108 | 0,7 | 0,7 | -111 | 0,0 |

Gewählter Bewerber: Geiger, Michaela (CSU)

Wahlkreisbewerber :

| | |
|--------|-------------------------|
| CSU | Geiger, Michaela |
| SPD | Kastenhuber, Wolfgang |
| F.D.P. | Papenfuß, Klaus |
| GRÜNE | Heerd, Ulrich Egon |
| BP | Baur, Werner |
| REP | Hausmann, Alexander |
| NPD | Ehrenstraßer, Christian |
| ÖDP | Rehm, Werner |

Tabelle 2. Ergebnisse in den Wahlkreisen Bayerns

Wahlkreis 213 Deggendorf

| | 1990 Zahl | 1990 % | 1987 % | Veränderung Zahl | Veränderung %-P. |
|------------------------------------|--------------|-----------|-----------|---------------------|---------------------|
| Wahlberechtigte | 141742 | | | +5480 | |
| Wähler / Wahlbeteiligung | 92846 | 65,5 | 75,8 | -10434 | -10,3 |

| | E r s t s t i m m e n | | | | | Z w e i t s t i m m e n | | | | |
|---------|-----------------------|-----------|-----------|---------------------|---------------------|-------------------------|-----------|-----------|---------------------|---------------------|
| | 1990 Zahl | 1990 % | 1987 % | Veränderung Zahl | Veränderung %-P. | 1990 Zahl | 1990 % | 1987 % | Veränderung Zahl | Veränderung %-P. |
| CSU | 56424 | 61,6 | 57,2 | -1815 | +4,4 | 54980 | 59,8 | 64,7 | -10595 | -4,9 |
| SPD | 22965 | 25,1 | 19,9 | +2680 | +5,2 | 21520 | 23,4 | 23,1 | -1877 | +0,3 |
| F.D.P. | 2434 | 2,7 | 1,5 | +924 | +1,2 | 4510 | 4,9 | 4,7 | -227 | +0,2 |
| GRÜNE | 2891 | 3,2 | 3,5 | -706 | -0,3 | 2526 | 2,7 | 5,1 | -2663 | -2,4 |
| BP | - | - | - | - | - | 586 | 0,6 | 0,6 | -8 | 0,0 |
| LIGA | - | - | - | - | - | 99 | 0,1 | - | . | . |
| CM | - | - | - | - | - | 101 | 0,1 | - | . | . |
| GRAUE | - | - | - | - | - | 590 | 0,6 | - | . | . |
| REP | 4636 | 5,1 | - | . | . | 5664 | 6,2 | - | . | . |
| NPD | 310 | 0,3 | 0,4 | -145 | -0,1 | 182 | 0,2 | 0,6 | -454 | -0,4 |
| ÖDP | 1893 | 2,1 | - | . | . | 1126 | 1,2 | 0,5 | +604 | +0,7 |
| PDS | - | - | - | - | - | 69 | 0,1 | - | . | . |
| PATR. | - | - | - | - | - | 18 | 0,0 | 0,0 | -28 | 0,0 |
| Übrige | - | - | 17,4 | . | . | - | - | 0,6 | . | . |
| Zus. | 91553 | 100 | 100 | -10278 | - | 91971 | 100 | 100 | -9342 | - |
| Ungült. | 1293 | 1,4 | 1,4 | -156 | 0,0 | 875 | 0,9 | 1,9 | -1092 | -1,0 |

Gewählter Bewerber: Kalb, Bartholomäus (CSU)

Wahlkreisbewerber :

| | |
|--------|-------------------------|
| CSU | Kalb, Bartholomäus |
| SPD | Irber, Brunhilde |
| F.D.P. | Kraus, Günter |
| GRÜNE | Matschke, Ulrich Walter |
| REP | Bremer, Karl-Heinz |
| NPD | Berthold, Heribert |
| ÖDP | Edenhofner, Karl |

Tabelle 2. Ergebnisse in den Wahlkreisen Bayerns

Wahlkreis 214 Landshut

| | 1990 | | 1990 | 1987 | Veränderung | |
|------------------------------------|--------|------|------|------|-------------|------|
| | Zahl | % | % | | Zahl | %-P. |
| Wahlberechtigte | 210422 | | | | +9199 | |
| Wähler / Wahlbeteiligung | 152382 | 72,4 | 79,4 | | -7301 | -7,0 |

| | E r s t s t i m m e n | | | | | Z w e i t s t i m m e n | | | | |
|---------|-----------------------|------|------|-------------|------|-------------------------|------|------|-------------|------|
| | 1990 | 1990 | 1987 | Veränderung | | 1990 | 1990 | 1987 | Veränderung | |
| | Zahl | % | % | Zahl | %-P. | Zahl | % | % | Zahl | %-P. |
| CSU | 83263 | 55,6 | 57,4 | -6514 | -1,8 | 82780 | 54,9 | 59,4 | -11105 | -4,5 |
| SPD | 34016 | 22,7 | 24,1 | -3658 | -1,4 | 35918 | 23,8 | 23,9 | -1923 | -0,1 |
| F.D.P. | 11053 | 7,4 | 8,8 | -2682 | -1,4 | 10477 | 7,0 | 7,7 | -1653 | -0,7 |
| GRÜNE | 7633 | 5,1 | 6,5 | -2601 | -1,4 | 6085 | 4,0 | 6,3 | -3791 | -2,3 |
| BP | - | - | - | - | - | 987 | 0,7 | 0,5 | +218 | +0,2 |
| LIGA | - | - | - | - | - | 213 | 0,1 | - | . | . |
| CM | - | - | - | - | - | 147 | 0,1 | - | . | . |
| GRAUE | 1428 | 1,0 | - | . | . | 1193 | 0,8 | - | . | . |
| REP | 8571 | 5,7 | - | . | . | 9642 | 6,4 | - | . | . |
| NPD | 508 | 0,3 | 1,0 | -1128 | -0,7 | 371 | 0,2 | 0,8 | -840 | -0,6 |
| ÖDP | 3377 | 2,3 | 1,4 | +1213 | +0,9 | 2633 | 1,7 | 0,9 | +1167 | +0,8 |
| PDS | - | - | - | - | - | 213 | 0,1 | - | . | . |
| PATR. | - | - | 0,2 | . | . | 33 | 0,0 | 0,1 | -130 | -0,1 |
| Übrige | - | - | 0,5 | . | . | - | - | 0,4 | . | . |
| Zus. | 149849 | 100 | 100 | -6468 | - | 150692 | 100 | 100 | -7324 | - |
| Ungült. | 2533 | 1,7 | 2,1 | -833 | -0,4 | 1690 | 1,1 | 1,0 | +23 | +0,1 |

Gewählter Bewerber: Götzer, Dr. Wolfgang (CSU)

Wahlkreisbewerber :

| | |
|--------|---------------------------|
| CSU | Götzer, Dr. Wolfgang |
| SPD | Kubatschka, Horst |
| F.D.P. | Paintner, Johann |
| GRÜNE | Fahle, Rolf |
| GRAUE | Wolski, Johanna Janina |
| REP | Semmler, Sebastian Konrad |
| NPD | Prentner, Richard |
| ÖDP | Zierer, Egbert |

Tabelle 2. Ergebnisse in den Wahlkreisen Bayerns

Wahlkreis 215 Passau

| | 1990 Zahl | 1990 % | 1987 % | Veränderung Zahl | Veränderung %-P. |
|------------------------------------|--------------|-----------|-----------|---------------------|---------------------|
| Wahlberechtigte | 169121 | | | +7276 | |
| Wähler / Wahlbeteiligung | 115622 | 68,4 | 77,6 | -10039 | -9,2 |

| | E r s t s t i m m e n | | | | | Z w e i t s t i m m e n | | | | |
|---------|-----------------------|-----------|-----------|---------------------|---------------------|-------------------------|-----------|-----------|---------------------|---------------------|
| | 1990 Zahl | 1990 % | 1987 % | Veränderung Zahl | Veränderung %-P. | 1990 Zahl | 1990 % | 1987 % | Veränderung Zahl | Veränderung %-P. |
| CSU | 64740 | 56,7 | 62,3 | -12448 | -5,6 | 64153 | 56,1 | 60,2 | -10720 | -4,1 |
| SPD | 27126 | 23,8 | 26,0 | -5060 | -2,2 | 28861 | 25,2 | 25,9 | -3318 | -0,7 |
| F.D.P. | 7336 | 6,4 | 4,7 | +1482 | +1,7 | 7372 | 6,4 | 6,0 | -98 | +0,4 |
| GRÜNE | 4017 | 3,5 | 6,2 | -3650 | -2,7 | 3826 | 3,3 | 5,9 | -3552 | -2,6 |
| BP | - | - | - | - | - | 584 | 0,5 | 0,4 | +118 | +0,1 |
| LIGA | - | - | - | - | - | 186 | 0,2 | - | . | . |
| CM | - | - | - | - | - | 142 | 0,1 | - | . | . |
| GRAUE | - | - | - | - | - | 939 | 0,8 | - | . | . |
| REP | 5805 | 5,1 | - | . | . | 6560 | 5,7 | - | . | . |
| NPD | 564 | 0,5 | 0,6 | -208 | -0,1 | 283 | 0,2 | 0,6 | -417 | -0,4 |
| ÖDP | 1442 | 1,3 | - | . | . | 1370 | 1,2 | 0,5 | +712 | +0,7 |
| PDS | - | - | - | - | - | 105 | 0,1 | - | . | . |
| PATR. | - | - | - | - | - | 29 | 0,0 | 0,0 | -29 | 0,0 |
| Übrige | 3104 | 2,7 | 0,3 | +2784 | +2,4 | - | - | 0,4 | . | . |
| Zus. | 114134 | 100 | 100 | -9853 | - | 114410 | 100 | 100 | -9879 | - |
| Ungült. | 1488 | 1,3 | 1,3 | -186 | 0,0 | 1212 | 1,0 | 1,1 | -160 | -0,1 |

Gewählter Bewerber: Rose, Dr. Klaus (CSU)

Wahlkreisbewerber :

| | |
|---------|---------------------------------|
| CSU | Rose, Dr. Klaus |
| SPD | Jeggle, Klaus |
| F.D.P. | Brandl, Dr. Heiner Josef Alfons |
| GRÜNE | Hallitzky, Eike |
| REP | Krix, Otto |
| NPD | Gottschaller, Amalie |
| ÖDP | Meyer, Günter |
| Übrige: | |
| PF | Graf, Jens |

Tabelle 2. Ergebnisse in den Wahlkreisen Bayerns

Wahlkreis 216 Rottal-Inn

| | 1990 Zahl | 1990 % | 1987 % | Veränderung | |
|------------------------------------|--------------|-----------|-----------|-------------|------|
| Wahlberechtigte | 144094 | | | Zahl | %-P. |
| Wähler / Wahlbeteiligung | 99030 | 68,7 | 77,5 | -9384 | -8,8 |

| | E r s t s t i m m e n | | | | | Z w e i t s t i m m e n | | | | |
|---------|-----------------------|-----------|-----------|-------------|------|-------------------------|-----------|-----------|-------------|------|
| | 1990 Zahl | 1990 % | 1987 % | Veränderung | | 1990 Zahl | 1990 % | 1987 % | Veränderung | |
| CSU | 58710 | 60,3 | 65,6 | -11114 | -5,3 | 58866 | 60,2 | 64,7 | -10446 | -4,5 |
| SPD | 21911 | 22,5 | 23,4 | -2968 | -0,9 | 21263 | 21,7 | 21,2 | -1423 | +0,5 |
| F.D.P. | 4153 | 4,3 | 3,8 | +135 | +0,5 | 5069 | 5,2 | 6,2 | -1529 | -1,0 |
| GRÜNE | 4010 | 4,1 | 5,9 | -2239 | -1,8 | 3323 | 3,4 | 5,4 | -2488 | -2,0 |
| BP | - | - | - | - | - | 764 | 0,8 | 0,6 | +102 | +0,2 |
| LIGA | - | - | - | - | - | 125 | 0,1 | - | . | . |
| CM | - | - | - | - | - | 161 | 0,2 | - | . | . |
| GRAUE | - | - | - | - | - | 648 | 0,7 | - | . | . |
| REP | 5544 | 5,7 | - | . | . | 5741 | 5,9 | - | . | . |
| NPD | 479 | 0,5 | 0,9 | -438 | -0,4 | 327 | 0,3 | 0,7 | -444 | -0,4 |
| ÖDP | 2591 | 2,7 | - | . | . | 1421 | 1,5 | 0,6 | +806 | +0,9 |
| PDS | - | - | - | - | - | 88 | 0,1 | - | . | . |
| PATR. | - | - | 0,3 | . | . | 32 | 0,0 | 0,1 | -87 | -0,1 |
| Übrige | - | - | 0,2 | . | . | - | - | 0,5 | . | . |
| Zus. | 97398 | 100 | 100 | -9032 | - | 97828 | 100 | 100 | -9251 | - |
| Ungült. | 1632 | 1,6 | 1,8 | -352 | -0,2 | 1202 | 1,2 | 1,2 | -133 | 0,0 |

Gewählter Bewerber: Müller, Dr. Günther Ernst Walter (CSU)

Wahlkreisbewerber : CSU Müller, Dr. Günther Ernst Walter
 SPD Unterholzner, Franz
 F.D.P. Fröhlich, Gustav Johann
 GRÜNE Nestler, Harald
 REP Freymadl, Franz Xaver
 NPD Ruhland, Georg
 ÖDP Schützeneder, Konrad

Tabelle 2. Ergebnisse in den Wahlkreisen Bayerns

Wahlkreis 217 Straubing

| | 1990 | | 1990 | | 1987 | Veränderung | |
|------------------------------------|--------|------|------|------|------|-------------|------|
| | Zahl | % | Zahl | % | % | Zahl | %-P. |
| Wahlberechtigte | 159233 | | | | | +4636 | |
| Wähler / Wahlbeteiligung | 109062 | 68,5 | | 76,9 | | -9825 | -8,4 |

| | E r s t s t i m m e n | | | | | Z w e i t s t i m m e n | | | | |
|---------|-----------------------|------|------|-------------|------|-------------------------|------|------|-------------|------|
| | 1990 | 1990 | 1987 | Veränderung | | 1990 | 1990 | 1987 | Veränderung | |
| | Zahl | % | % | Zahl | %-P. | Zahl | % | % | Zahl | %-P. |
| CSU | 68462 | 63,6 | 68,0 | -11263 | -4,4 | 63944 | 59,3 | 64,4 | -11747 | -5,1 |
| SPD | 24125 | 22,4 | 22,6 | -2309 | -0,2 | 24432 | 22,7 | 23,3 | -2939 | -0,6 |
| F.D.P. | 2936 | 2,7 | 2,7 | -281 | 0,0 | 5665 | 5,3 | 5,6 | -863 | -0,3 |
| GRÜNE | 2868 | 2,7 | 4,8 | -2736 | -2,1 | 2552 | 2,4 | 4,5 | -2728 | -2,1 |
| BP | - | - | - | - | - | 678 | 0,6 | 0,4 | +231 | +0,2 |
| LIGA | - | - | - | - | - | 118 | 0,1 | - | . | . |
| CM | - | - | - | - | - | 83 | 0,1 | - | . | . |
| GRAUE | - | - | - | - | - | 725 | 0,7 | - | . | . |
| REP | 6178 | 5,7 | - | . | . | 7181 | 6,7 | - | . | . |
| NPD | 313 | 0,3 | 0,7 | -473 | -0,4 | 225 | 0,2 | 0,6 | -519 | -0,4 |
| ÖDP | 2712 | 2,5 | 0,8 | +1760 | +1,7 | 2090 | 1,9 | 0,7 | +1250 | +1,2 |
| PDS | - | - | - | - | - | 106 | 0,1 | - | . | . |
| PATR. | - | - | 0,1 | . | . | 42 | 0,0 | 0,1 | -52 | -0,1 |
| Übrige | - | - | 0,3 | . | . | - | - | 0,5 | . | . |
| Zus. | 107594 | 100 | 100 | -9585 | - | 107841 | 100 | 100 | -9754 | - |
| Ungült. | 1468 | 1,3 | 1,4 | -240 | -0,1 | 1221 | 1,1 | 1,1 | -71 | 0,0 |

Gewählter Bewerber: Hinsken, Ernst (CSU)

Wahlkreisbewerber :

| | |
|--------|-----------------------------------|
| CSU | Hinsken, Ernst |
| SPD | Leidinger, Robert |
| F.D.P. | Krüger, Dieter |
| GRÜNE | Wutzdorff-Brunner, Hannelore Thea |
| REP | Wallner, Otmar |
| NPD | Salzberger, Franz |
| ÖDP | Birkeneder, Maria Theresia |

Tabelle 2. Ergebnisse in den Wahlkreisen Bayerns

Wahlkreis 218 Amberg

| | 1990 Zahl | 1990 % | 1987 % | Veränderung Zahl %-P. |
|------------------------------------|--------------|-----------|-----------|--------------------------|
| Wahlberechtigte | 193730 | | | +7357 |
| Wähler / Wahlbeteiligung | 145813 | 75,3 | 83,8 | -10449 -8,5 |

| | E r s t s t i m m e n | | | | | Z w e i t s t i m m e n | | | | |
|---------|-----------------------|-----------|-----------|--------------------------|------|-------------------------|-----------|-----------|--------------------------|------|
| | 1990 Zahl | 1990 % | 1987 % | Veränderung Zahl %-P. | | 1990 Zahl | 1990 % | 1987 % | Veränderung Zahl %-P. | |
| CSU | 83737 | 58,4 | 62,7 | -12816 | -4,3 | 83096 | 57,6 | 59,6 | -9106 | -2,0 |
| SPD | 35109 | 24,5 | 24,9 | -3194 | -0,4 | 36815 | 25,5 | 26,0 | -3433 | -0,5 |
| F.D.P. | 7238 | 5,0 | 3,2 | +2382 | +1,8 | 8822 | 6,1 | 6,1 | -557 | 0,0 |
| GRÜNE | 6794 | 4,7 | 7,7 | -5067 | -3,0 | 4529 | 3,1 | 6,2 | -5105 | -3,1 |
| BP | - | - | - | - | - | 613 | 0,4 | 0,4 | -5 | 0,0 |
| LIGA | - | - | - | - | - | 244 | 0,2 | - | . | . |
| CM | - | - | - | - | - | 178 | 0,1 | - | . | . |
| GRAUE | 1408 | 1,0 | - | . | . | 1108 | 0,8 | - | . | . |
| REP | 6242 | 4,4 | - | . | . | 6886 | 4,8 | - | . | . |
| NPD | 429 | 0,3 | - | . | . | 302 | 0,2 | 0,6 | -567 | -0,4 |
| ÖDP | 2039 | 1,4 | 1,0 | +555 | +0,4 | 1437 | 1,0 | 0,6 | +432 | +0,4 |
| PDS | - | - | - | - | - | 184 | 0,1 | - | . | . |
| PATR. | - | - | 0,2 | . | . | 30 | 0,0 | 0,1 | -120 | -0,1 |
| Übrige | 359 | 0,3 | 0,4 | -203 | -0,1 | - | - | 0,4 | . | . |
| Zus. | 143355 | 100 | 100 | -10626 | - | 144244 | 100 | 100 | -10507 | - |
| Ungült. | 2458 | 1,7 | 1,5 | +177 | +0,2 | 1569 | 1,1 | 1,0 | +58 | +0,1 |

Gewählter Bewerber: Kraus, Rudolf (CSU)

Wahlkreisbewerber :

| | |
|---------|----------------------------|
| CSU | Kraus, Rudolf |
| SPD | Ibrahim, Dr. Gamal |
| F.D.P. | Hottner, Wolfgang |
| GRÜNE | Gehrlein, Rolf |
| GRAUE | Weps, Adalbert Vinzenz |
| REP | Sewera, Franz |
| NPD | Wankerl, Alfred |
| ÖDP | Mrasek, Klaus Georg Wenzel |
| Übrige: | |
| JUBL | Wachta, Andreas Helmut |

Tabelle 2. Ergebnisse in den Wahlkreisen Bayerns

Wahlkreis 219 Regensburg

| | 1990 Zahl | 1990 % | 1987 % | Veränderung Zahl %-P. |
|------------------------------------|--------------|-----------|-----------|--------------------------|
| Wahlberechtigte | 212518 | | | +8639 |
| Wähler / Wahlbeteiligung | 155257 | 73,1 | 80,5 | -8854 -7,4 |

| | E r s t s t i m m e n | | | | | Z w e i t s t i m m e n | | | | |
|---------|-----------------------|-----------|-----------|--------------------------|--|-------------------------|-----------|-----------|--------------------------|--|
| | 1990 Zahl | 1990 % | 1987 % | Veränderung Zahl %-P. | | 1990 Zahl | 1990 % | 1987 % | Veränderung Zahl %-P. | |
| CSU | 84444 | 55,0 | 57,3 | -8284 -2,3 | | 82537 | 53,6 | 55,8 | -8163 -2,2 | |
| SPD | 41139 | 26,8 | 28,0 | -4112 -1,2 | | 41284 | 26,8 | 27,3 | -3048 -0,5 | |
| F.D.P. | 7657 | 5,0 | 3,6 | +1781 +1,4 | | 10360 | 6,7 | 6,5 | -193 +0,2 | |
| GRÜNE | 7034 | 4,6 | 7,7 | -5377 -3,1 | | 5725 | 3,7 | 7,9 | -7099 -4,2 | |
| BP | 1590 | 1,0 | 0,9 | +76 +0,1 | | 1099 | 0,7 | 0,7 | +31 0,0 | |
| LIGA | - | - | - | - - | | 177 | 0,1 | - | . . | |
| CM | - | - | - | - - | | 119 | 0,1 | - | . . | |
| GRAUE | 1732 | 1,1 | - | . . | | 1432 | 0,9 | - | . . | |
| REP | 6909 | 4,5 | - | . . | | 8305 | 5,4 | - | . . | |
| NPD | 293 | 0,2 | 0,6 | -630 -0,4 | | 301 | 0,2 | 0,5 | -540 -0,3 | |
| ÖDP | 2386 | 1,6 | 1,5 | +33 +0,1 | | 1970 | 1,3 | 1,0 | +352 +0,3 | |
| PDS | - | - | - | - - | | 430 | 0,3 | - | . . | |
| PATR. | 292 | 0,2 | 0,2 | -92 0,0 | | 110 | 0,1 | 0,1 | -46 0,0 | |
| Übrige | - | - | 0,3 | . . | | - | - | 0,3 | . . | |
| Zus. | 153476 | 100 | 100 | -8398 - | | 153849 | 100 | 100 | -8772 - | |
| Ungült. | 1781 | 1,1 | 1,4 | -456 -0,3 | | 1408 | 0,9 | 0,9 | -82 0,0 | |

Gewählter Bewerber: Zierer, Benno (CSU)

Wahlkreisbewerber :

| | |
|--------|----------------------------|
| CSU | Zierer, Benno |
| SPD | Simm, Erika |
| F.D.P. | Schmalz-Jacobsen, Cornelia |
| GRÜNE | Daniels, Dr. Wolfgang |
| BP | Zierl, Maximilian Gerhard |
| GRAUE | Hösch, Erika Margarete |
| REP | Pummer, Siegfried |
| NPD | Klenhart, Gerhard |
| ÖDP | Vest, Alois |
| PATR. | Eichinger, Helmut |

Tabelle 2. Ergebnisse in den Wahlkreisen Bayerns

Wahlkreis 220 Schwandorf

| | 1990 Zahl | 1990 % | 1987 % | Veränderung | |
|------------------------------------|--------------|-----------|-----------|-------------|------|
| | | | | Zahl | %-P. |
| Wahlberechtigte | 202690 | | | +6118 | |
| Wähler / Wahlbeteiligung | 144148 | 71,1 | 81,0 | -15079 | -9,9 |

| | E r s t s t i m m e n | | | | | Z w e i t s t i m m e n | | | | |
|---------|-----------------------|-----------|-----------|-------------|------|-------------------------|-----------|-----------|-------------|------|
| | 1990 Zahl | 1990 % | 1987 % | Veränderung | | 1990 Zahl | 1990 % | 1987 % | Veränderung | |
| | | | | Zahl | %-P. | | | | Zahl | %-P. |
| CSU | 83540 | 59,0 | 55,9 | -4031 | +3,1 | 79735 | 56,0 | 54,2 | -5399 | +1,8 |
| SPD | 40516 | 28,6 | 34,5 | -13571 | -5,9 | 39236 | 27,6 | 32,7 | -12234 | -5,1 |
| F.D.P. | 4300 | 3,0 | 3,1 | -624 | -0,1 | 5911 | 4,2 | 4,9 | -1741 | -0,7 |
| GRÜNE | - | - | 4,8 | . | . | 3867 | 2,7 | 5,6 | -4926 | -2,9 |
| BP | - | - | - | - | - | 722 | 0,5 | 0,5 | +10 | 0,0 |
| LIGA | - | - | - | - | - | 193 | 0,1 | - | . | . |
| CM | - | - | - | - | - | 172 | 0,1 | - | . | . |
| GRAUE | - | - | - | - | - | 1010 | 0,7 | - | . | . |
| REP | 9198 | 6,5 | - | . | . | 9219 | 6,5 | - | . | . |
| NPD | 282 | 0,2 | - | . | . | 191 | 0,1 | 0,4 | -416 | -0,3 |
| ÖDP | 3769 | 2,7 | 1,1 | +2049 | +1,6 | 1861 | 1,3 | 0,8 | +599 | +0,5 |
| PDS | - | - | - | - | - | 152 | 0,1 | - | . | . |
| PATR. | - | - | 0,2 | . | . | 30 | 0,0 | 0,1 | -115 | -0,1 |
| Übrige | - | - | 0,3 | . | . | - | - | 0,9 | . | . |
| Zus. | 141605 | 100 | 100 | -14996 | - | 142299 | 100 | 100 | -14914 | - |
| Ungült. | 2543 | 1,8 | 1,6 | -83 | +0,2 | 1849 | 1,3 | 1,3 | -165 | 0,0 |

Gewählter Bewerber: Jobst, Dr. Dionys (CSU)

Wahlkreisbewerber :

| | |
|--------|--------------------------|
| CSU | Jobst, Dr. Dionys |
| SPD | Pfannenstein, Georg |
| F.D.P. | Kohn, Dr. Siegfried |
| REP | Volkholz, Paula |
| NPD | Schwemmer, Günther Josef |
| ÖDP | Dams, Dr. Uwe |

Tabelle 2. Ergebnisse in den Wahlkreisen Bayerns

Wahlkreis 221 Weiden

| | 1990 Zahl | 1990 % | 1987 % | Veränderung | |
|------------------------------------|--------------|-----------|-----------|-------------|------|
| Wahlberechtigte | 169843 | | | Zahl | %-P. |
| Wähler / Wahlbeteiligung | 130136 | 76,6 | 85,1 | -11222 | -8,5 |

| | E r s t s t i m m e n | | | | | Z w e i t s t i m m e n | | | | |
|---------|-----------------------|-----------|-----------|-------------|------|-------------------------|-----------|-----------|-------------|------|
| | 1990 Zahl | 1990 % | 1987 % | Veränderung | | 1990 Zahl | 1990 % | 1987 % | Veränderung | |
| | | | | Zahl | %-P. | | | | Zahl | %-P. |
| CSU | 71542 | 55,7 | 57,8 | -8804 | -2,1 | 72527 | 56,4 | 57,5 | -7869 | -1,1 |
| SPD | 43853 | 34,2 | 33,8 | -3162 | +0,4 | 38309 | 29,8 | 31,6 | -5812 | -1,8 |
| F.D.P. | 3965 | 3,1 | 3,3 | -658 | -0,2 | 6279 | 4,9 | 4,7 | -300 | +0,2 |
| GRÜNE | 3109 | 2,4 | 3,8 | -2140 | -1,4 | 3350 | 2,6 | 4,4 | -2852 | -1,8 |
| BP | - | - | - | - | - | 456 | 0,4 | 0,2 | +135 | +0,2 |
| LIGA | - | - | - | - | - | 152 | 0,1 | - | . | . |
| CM | - | - | - | - | - | 144 | 0,1 | - | . | . |
| GRAUE | - | - | - | - | - | 691 | 0,5 | - | . | . |
| REP | 4118 | 3,2 | - | . | . | 4873 | 3,8 | - | . | . |
| NPD | 266 | 0,2 | - | . | . | 209 | 0,2 | 0,4 | -381 | -0,2 |
| ÖDP | 1504 | 1,2 | 1,1 | -30 | +0,1 | 1367 | 1,1 | 0,8 | +293 | +0,3 |
| PDS | - | - | - | - | - | 146 | 0,1 | - | . | . |
| PATR. | - | - | 0,1 | . | . | 24 | 0,0 | 0,1 | -68 | -0,1 |
| Übrige | - | - | 0,1 | . | . | - | - | 0,3 | . | . |
| Zus. | 128357 | 100 | 100 | -10759 | - | 128527 | 100 | 100 | -11283 | - |
| Ungült. | 1779 | 1,4 | 1,6 | -463 | -0,2 | 1609 | 1,2 | 1,1 | +61 | +0,1 |

Gewählter Bewerber: Wittmann, Simon Georg (CSU)

Wahlkreisbewerber : CSU Wittmann, Simon Georg
 SPD Stiegler, Ludwig
 F.D.P. Kirschsieper, Dr. Hans
 GRÜNE Dürckheim-Montmartin Graf E.v., Hubertus
 REP Maier, Dieter Joachim
 NPD Senius, Rose-Marie
 ÖDP Schedl, Konrad

Tabelle 2. Ergebnisse in den Wahlkreisen Bayerns

Wahlkreis 222 Bamberg

| | 1990 Zahl | 1990 % | 1987 % | Veränderung | |
|------------------------------------|--------------|-----------|-----------|-------------|------|
| | | | | Zahl | %-P. |
| Wahlberechtigte | 206500 | | | +8218 | |
| Wähler / Wahlbeteiligung | 155926 | 75,5 | 83,5 | -9561 | -8,0 |

| | E r s t s t i m m e n | | | | | Z w e i t s t i m m e n | | | | |
|---------|-----------------------|-----------|-----------|---------------------|------|-------------------------|-----------|-----------|---------------------|------|
| | 1990 Zahl | 1990 % | 1987 % | Veränderung Zahl | %-P. | 1990 Zahl | 1990 % | 1987 % | Veränderung Zahl | %-P. |
| CSU | 91418 | 59,4 | 64,0 | -13304 | -4,6 | 90242 | 58,3 | 61,9 | -11388 | -3,6 |
| SPD | 36071 | 23,4 | 24,8 | -4573 | -1,4 | 33903 | 21,9 | 23,2 | -4187 | -1,3 |
| F.D.P. | 7011 | 4,6 | 3,5 | +1260 | +1,1 | 11663 | 7,5 | 6,7 | +607 | +0,8 |
| GRÜNE | 8570 | 5,6 | 6,3 | -1798 | -0,7 | 6459 | 4,2 | 6,3 | -3843 | -2,1 |
| BP | - | - | - | - | - | 450 | 0,3 | 0,3 | -56 | 0,0 |
| LIGA | - | - | - | - | - | 289 | 0,2 | - | . | . |
| CM | - | - | - | - | - | 168 | 0,1 | - | . | . |
| GRAUE | - | - | - | - | - | 1076 | 0,7 | - | . | . |
| REP | 7625 | 5,0 | - | . | . | 8102 | 5,2 | - | . | . |
| NPD | 339 | 0,2 | 0,8 | -975 | -0,6 | 249 | 0,2 | 0,7 | -859 | -0,5 |
| ÖDP | 2414 | 1,6 | - | . | . | 1769 | 1,1 | 0,5 | +967 | +0,6 |
| PDS | - | - | - | - | - | 288 | 0,2 | - | . | . |
| PATR. | - | - | - | - | - | 19 | 0,0 | 0,0 | -54 | 0,0 |
| Übrige | 577 | 0,4 | 0,5 | -200 | -0,1 | - | - | 0,4 | . | . |
| Zus. | 154025 | 100 | 100 | -9551 | - | 154677 | 100 | 100 | -9588 | - |
| Ungült. | 1901 | 1,2 | 1,2 | -10 | 0,0 | 1249 | 0,8 | 0,7 | +27 | +0,1 |

Gewählter Bewerber: Scheu, Gerhard Andreas Franz (CSU)

Wahlkreisbewerber :

| | |
|---------|----------------------------------|
| CSU | Scheu, Gerhard Andreas Franz |
| SPD | With de, Dr. Hans Gustav Hendrik |
| F.D.P. | Flotho, Hans-Ullrich |
| GRÜNE | Karl, Gottfried |
| REP | Heitz, Gisbert Adolf Josef |
| NPD | Leicht, Sonja |
| ÖDP | Henzler, Gerhard Karl |
| Übrige: | |
| DSP | Ernst, Christoph Michael |

Tabelle 2. Ergebnisse in den Wahlkreisen Bayerns

Wahlkreis 223 Bayreuth

| | 1990 Zahl | 1990 % | 1987 % | Veränderung | |
|------------------------------------|--------------|-----------|-----------|-------------|------|
| Wahlberechtigte | 136763 | | | Zahl | %-P. |
| Wähler / Wahlbeteiligung | 102186 | 74,7 | 81,8 | +3869 | |
| | | | | -6512 | -7,1 |

| | E r s t s t i m m e n | | | | | Z w e i t s t i m m e n | | | | |
|---------|-----------------------|-----------|-----------|-------------|------|-------------------------|-----------|-----------|-------------|------|
| | 1990 Zahl | 1990 % | 1987 % | Veränderung | | 1990 Zahl | 1990 % | 1987 % | Veränderung | |
| | | | | Zahl | %-P. | | | | Zahl | %-P. |
| CSU | 55483 | 54,9 | 57,3 | -5938 | -2,4 | 51180 | 50,5 | 52,8 | -5705 | -2,3 |
| SPD | 30801 | 30,5 | 33,3 | -4887 | -2,8 | 31085 | 30,7 | 32,9 | -4418 | -2,2 |
| F.D.P. | 4587 | 4,5 | 2,6 | +1800 | +1,9 | 8038 | 7,9 | 6,9 | +644 | +1,0 |
| GRÜNE | 4612 | 4,6 | 5,5 | -1303 | -0,9 | 3887 | 3,8 | 5,8 | -2399 | -2,0 |
| BP | - | - | - | - | - | 241 | 0,2 | 0,2 | +21 | 0,0 |
| LIGA | - | - | - | - | - | 109 | 0,1 | - | . | . |
| CM | - | - | - | - | - | 108 | 0,1 | - | . | . |
| GRAUE | - | - | - | - | - | 629 | 0,6 | - | . | . |
| REP | 4370 | 4,3 | - | . | . | 4918 | 4,9 | - | . | . |
| NPD | 255 | 0,3 | 0,8 | -614 | -0,5 | 204 | 0,2 | 0,7 | -535 | -0,5 |
| ÖDP | 937 | 0,9 | - | . | . | 739 | 0,7 | 0,3 | +418 | +0,4 |
| PDS | - | - | - | - | - | 190 | 0,2 | - | . | . |
| PATR. | - | - | - | - | - | 13 | 0,0 | 0,1 | -56 | -0,1 |
| Übrige | - | - | 0,5 | . | . | - | - | 0,3 | . | . |
| Zus. | 101045 | 100 | 100 | -6218 | - | 101341 | 100 | 100 | -6418 | - |
| Ungült. | 1141 | 1,1 | 1,3 | -294 | -0,2 | 845 | 0,8 | 0,9 | -94 | -0,1 |

Gewählter Bewerber: Lowack, Ortwin (CSU)

Wahlkreisbewerber :

| | |
|--------|------------------------------|
| CSU | Lowack, Ortwin |
| SPD | Tischer, Dr. Heinz Otto Karl |
| F.D.P. | Friedrich, Horst |
| GRÜNE | Müller-Kraenner, Sascha |
| REP | Dettenhöfer, Helmut |
| NPD | Dietl, Helmut |
| ÖDP | Schrenker, Walter Johannes |

Tabelle 2. Ergebnisse in den Wahlkreisen Bayerns

Wahlkreis 224 Coburg

| | 1990 Zahl | 1990 % | 1987 % | Veränderung | |
|------------------------------------|--------------|-----------|-----------|-------------|------|
| | | | | Zahl | %-P. |
| Wahlberechtigte | 163986 | | | +3722 | |
| Wähler / Wahlbeteiligung | 127555 | 77,8 | 84,5 | -7791 | -6,7 |

| | E r s t s t i m m e n | | | | | Z w e i t s t i m m e n | | | | |
|---------|-----------------------|-----------|-----------|-------------|-------|-------------------------|-----------|-----------|-------------|------|
| | 1990 Zahl | 1990 % | 1987 % | Veränderung | | 1990 Zahl | 1990 % | 1987 % | Veränderung | |
| | | | | Zahl | %-P. | | | | Zahl | %-P. |
| CSU | 68406 | 54,3 | 47,2 | +5149 | +7,1 | 63721 | 50,5 | 49,9 | -3190 | +0,6 |
| SPD | 43943 | 34,9 | 46,0 | -17754 | -11,1 | 45244 | 35,8 | 38,5 | -6351 | -2,7 |
| F.D.P. | 4495 | 3,6 | 2,6 | +1024 | +1,0 | 7742 | 6,1 | 5,7 | +61 | +0,4 |
| GRÜNE | 4716 | 3,7 | 3,5 | +81 | +0,2 | 3812 | 3,0 | 4,7 | -2445 | -1,7 |
| BP | - | - | - | - | - | 205 | 0,2 | 0,1 | +63 | +0,1 |
| LIGA | - | - | - | - | - | 107 | 0,1 | - | . | . |
| CM | - | - | - | - | - | 84 | 0,1 | - | . | . |
| GRAUE | - | - | - | - | - | 616 | 0,5 | - | . | . |
| REP | 3628 | 2,9 | - | . | . | 3854 | 3,1 | - | . | . |
| NPD | 208 | 0,2 | 0,5 | -519 | -0,3 | 202 | 0,2 | 0,6 | -666 | -0,4 |
| ÖDP | 461 | 0,4 | - | . | . | 431 | 0,3 | 0,2 | +222 | +0,1 |
| PDS | 185 | 0,1 | - | . | . | 196 | 0,2 | - | . | . |
| PATR. | - | - | - | - | - | 22 | 0,0 | 0,0 | -24 | 0,0 |
| Übrige | - | - | 0,2 | . | . | - | - | 0,3 | . | . |
| Zus. | 126042 | 100 | 100 | -8064 | - | 126236 | 100 | 100 | -7816 | - |
| Ungült. | 1513 | 1,2 | 0,9 | +273 | +0,3 | 1319 | 1,0 | 1,0 | +25 | 0,0 |

Gewählter Bewerber: Regenspurger, Otto (CSU)

Wahlkreisbewerber :

| | |
|--------|--------------------------------------|
| CSU | Regenspurger, Otto |
| SPD | Wirth, Hans Albert |
| F.D.P. | Aumann, Carsten Roland Hans-Heinrich |
| GRÜNE | Erler, Wolfgang |
| REP | Bernhardt, Edgar |
| NPD | Jungkuntz, Friedrich |
| ÖDP | Henning, Andreas |
| PDS | Sommer, Heribert Albert |

Tabelle 2. Ergebnisse in den Wahlkreisen Bayerns

Wahlkreis 225 Hof

| | 1990 Zahl | 1990 % | 1987 % | Veränderung Zahl %-P. |
|------------------------------------|--------------|-----------|-----------|--------------------------|
| Wahlberechtigte | 200440 | | | +1012 |
| Wähler / Wahlbeteiligung | 149851 | 74,8 | 81,6 | -12872 -6,8 |

| | E r s t s t i m m e n | | | | | Z w e i t s t i m m e n | | | | |
|---------|-----------------------|-----------|-----------|--------------------------|------|-------------------------|-----------|-----------|--------------------------|------|
| | 1990 Zahl | 1990 % | 1987 % | Veränderung Zahl %-P. | | 1990 Zahl | 1990 % | 1987 % | Veränderung Zahl %-P. | |
| CSU | 77341 | 52,1 | 51,5 | -5583 | +0,6 | 72367 | 48,7 | 48,1 | -5326 | +0,6 |
| SPD | 55184 | 37,2 | 41,3 | -11319 | -4,1 | 53824 | 36,2 | 40,3 | -11274 | -4,1 |
| F.D.P. | 4098 | 2,8 | 1,8 | +1254 | +1,0 | 8538 | 5,7 | 5,0 | +541 | +0,7 |
| GRÜNE | 4230 | 2,9 | 4,5 | -3070 | -1,6 | 3766 | 2,5 | 5,1 | -4435 | -2,6 |
| BP | - | - | - | - | - | 377 | 0,3 | 0,2 | +109 | +0,1 |
| LIGA | - | - | - | - | - | 226 | 0,2 | - | . | . |
| CM | - | - | - | - | - | 172 | 0,1 | - | . | . |
| GRAUE | - | - | - | - | - | 908 | 0,6 | - | . | . |
| REP | 6525 | 4,4 | - | . | . | 7125 | 4,8 | - | . | . |
| NPD | 340 | 0,2 | 0,7 | -753 | -0,5 | 345 | 0,2 | 0,7 | -801 | -0,5 |
| ÖDP | 665 | 0,4 | - | . | . | 646 | 0,4 | 0,2 | +266 | +0,2 |
| PDS | - | - | - | - | - | 229 | 0,2 | - | . | . |
| PATR. | - | - | - | - | - | 23 | 0,0 | 0,0 | -53 | 0,0 |
| Übrige | - | - | 0,3 | . | . | - | - | 0,3 | . | . |
| Zus. | 148383 | 100 | 100 | -12704 | - | 148546 | 100 | 100 | -12811 | - |
| Ungült. | 1468 | 1,0 | 1,0 | -168 | 0,0 | 1305 | 0,9 | 0,8 | -61 | +0,1 |

Gewählter Bewerber: Warnke, Dr. Jürgen (CSU)

Wahlkreisbewerber :

| | |
|--------|----------------------------------|
| CSU | Warnke, Dr. Jürgen |
| SPD | Büchler, Hans |
| F.D.P. | Froeschmann, Peter Georg Wilhelm |
| GRÜNE | Mommel, Edith |
| REP | Giegold, Reinhold |
| NPD | Dannenberg, Roman |
| ÖDP | Günther, Henry |

Tabelle 2. Ergebnisse in den Wahlkreisen Bayerns

Wahlkreis 226 Kulmbach

| | 1990 Zahl | 1990 % | 1987 % | Veränderung Zahl %-P. |
|------------------------------------|--------------|-----------|-----------|--------------------------|
| Wahlberechtigte | 134675 | | | +3010 |
| Wähler / Wahlbeteiligung | 103228 | 76,6 | 83,9 | -7267 -7,3 |

| | E r s t s t i m m e n | | | | Z w e i t s t i m m e n | | | |
|---------|-----------------------|-----------|-----------|--------------------------|-------------------------|-----------|-----------|--------------------------|
| | 1990 Zahl | 1990 % | 1987 % | Veränderung Zahl %-P. | 1990 Zahl | 1990 % | 1987 % | Veränderung Zahl %-P. |
| CSU | 57349 | 56,5 | 59,2 | -6765 -2,7 | 57298 | 56,0 | 58,5 | -6822 -2,5 |
| SPD | 31178 | 30,7 | 32,1 | -3636 -1,4 | 29564 | 28,9 | 30,5 | -3858 -1,6 |
| F.D.P. | 3559 | 3,5 | 3,0 | +266 +0,5 | 5443 | 5,3 | 4,9 | +76 +0,4 |
| GRÜNE | 3929 | 3,9 | 4,4 | -850 -0,5 | 3159 | 3,1 | 4,4 | -1671 -1,3 |
| BP | - | - | - | - | 301 | 0,3 | 0,2 | +38 +0,1 |
| LIGA | - | - | - | - | 117 | 0,1 | - | . . |
| CM | - | - | - | - | 98 | 0,1 | - | . . |
| GRAUE | - | - | - | - | 534 | 0,5 | - | . . |
| REP | 4494 | 4,4 | - | . . | 4815 | 4,7 | - | . . |
| NPD | 370 | 0,4 | 0,9 | -617 -0,5 | 282 | 0,3 | 0,8 | -587 -0,5 |
| ÖDP | 707 | 0,7 | - | . . | 498 | 0,5 | 0,2 | +241 +0,3 |
| PDS | - | - | - | - | 124 | 0,1 | - | . . |
| PATR. | - | - | - | - | 18 | 0,0 | 0,0 | -35 0,0 |
| Übrige | - | - | 0,3 | . . | - | - | 0,3 | . . |
| Zus. | 101586 | 100 | 100 | -6751 - | 102251 | 100 | 100 | -7269 - |
| Ungült. | 1642 | 1,6 | 2,0 | -516 -0,4 | 977 | 0,9 | 0,9 | +2 0,0 |

Gewählter Bewerber: Protzner, Dr. Bernd (CSU)

Wahlkreisbewerber : CSU Protzner, Dr. Bernd
 SPD Verheugen, Günter
 F.D.P. Krohn, Hans-Peter
 GRÜNE Putten-Geier van, Marianne
 REP Oehmig, Peter Rudolf
 NPD Dürr, Roland
 ÖDP Knaus, Siegmund Johann

Tabelle 2. Ergebnisse in den Wahlkreisen Bayerns

Wahlkreis 227 Ansbach

| | 1990 Zahl | 1990 % | 1987 % | Veränderung | |
|------------------------------------|--------------|-----------|-----------|-------------|------|
| | | | | Zahl | %-P. |
| Wahlberechtigte | 221561 | | | +5541 | |
| Wähler / Wahlbeteiligung | 165489 | 74,7 | 81,7 | -11028 | -7,0 |

| | E r s t s t i m m e n | | | | | Z w e i t s t i m m e n | | | | |
|---------|-----------------------|-----------|-----------|-------------|------|-------------------------|-----------|-----------|-------------|------|
| | 1990 Zahl | 1990 % | 1987 % | Veränderung | | 1990 Zahl | 1990 % | 1987 % | Veränderung | |
| | | | | Zahl | %-P. | | | | Zahl | %-P. |
| CSU | 91730 | 56,1 | 58,7 | -10285 | -2,6 | 87130 | 53,1 | 54,7 | -8389 | -1,6 |
| SPD | 42815 | 26,2 | 28,1 | -5938 | -1,9 | 44357 | 27,0 | 27,4 | -3520 | -0,4 |
| F.D.P. | 8516 | 5,2 | 4,7 | +425 | +0,5 | 13103 | 8,0 | 8,5 | -1792 | -0,5 |
| GRÜNE | 7620 | 4,7 | 7,1 | -4669 | -2,4 | 6263 | 3,8 | 7,2 | -6292 | -3,4 |
| BP | - | - | - | - | - | 373 | 0,2 | 0,3 | -68 | -0,1 |
| LIGA | - | - | - | - | - | 361 | 0,2 | - | . | . |
| CM | - | - | - | - | - | 276 | 0,2 | - | . | . |
| GRAUE | - | - | - | - | - | 1056 | 0,6 | - | . | . |
| REP | 6077 | 3,7 | - | . | . | 6710 | 4,1 | - | . | . |
| NPD | 476 | 0,3 | 0,6 | -630 | -0,3 | 414 | 0,3 | 0,9 | -1084 | -0,6 |
| ÖDP | 6346 | 3,9 | - | . | . | 3697 | 2,3 | 0,6 | +2680 | +1,7 |
| PDS | - | - | - | - | - | 213 | 0,1 | - | . | . |
| PATR. | - | - | 0,2 | . | . | 44 | 0,0 | 0,1 | -156 | -0,1 |
| Übrige | - | - | 0,7 | . | . | - | - | 0,4 | . | . |
| Zus. | 163580 | 100 | 100 | -10210 | - | 163997 | 100 | 100 | -10771 | - |
| Ungült. | 1909 | 1,2 | 1,5 | -818 | -0,3 | 1492 | 0,9 | 1,0 | -257 | -0,1 |

Gewählter Bewerber: Spranger, Carl-Dieter (CSU)

Wahlkreisbewerber :

| | |
|--------|-----------------------------|
| CSU | Spranger, Carl-Dieter |
| SPD | Rudolph, Gerd |
| F.D.P. | Vollmer, Hans Karl |
| GRÜNE | Gruber, Heinz |
| REP | Schwarz, Helmut |
| NPD | Nicolaus, Horst Erwin Fritz |
| ÖDP | Schorndanner, Dr. Gerhard |

Tabelle 2. Ergebnisse in den Wahlkreisen Bayerns

Wahlkreis 228 Erlangen

| | 1990 Zahl | 1990 % | 1987 % | Veränderung Zahl | Veränderung %-P. |
|------------------------------------|--------------|-----------|-----------|---------------------|---------------------|
| Wahlberechtigte | 160869 | | | +8535 | |
| Wähler / Wahlbeteiligung | 125583 | 78,1 | 84,5 | -3163 | -6,4 |

| | E r s t s t i m m e n | | | | | Z w e i t s t i m m e n | | | | |
|---------|-----------------------|-----------|-----------|---------------------|---------------------|-------------------------|-----------|-----------|---------------------|---------------------|
| | 1990 Zahl | 1990 % | 1987 % | Veränderung Zahl | Veränderung %-P. | 1990 Zahl | 1990 % | 1987 % | Veränderung Zahl | Veränderung %-P. |
| CSU | 58941 | 47,4 | 49,2 | -3897 | -1,8 | 55055 | 44,2 | 47,0 | -5055 | -2,8 |
| SPD | 39495 | 31,8 | 31,1 | -141 | +0,7 | 37527 | 30,1 | 29,2 | +176 | +0,9 |
| F.D.P. | 10353 | 8,3 | 9,2 | -1396 | -0,9 | 16435 | 13,2 | 11,6 | +1579 | +1,6 |
| GRÜNE | 8399 | 6,8 | 9,0 | -3116 | -2,2 | 7617 | 6,1 | 10,5 | -5863 | -4,4 |
| BP | - | - | - | - | - | 218 | 0,2 | 0,1 | +27 | +0,1 |
| LIGA | - | - | - | - | - | 139 | 0,1 | - | . | . |
| CM | - | - | - | - | - | 114 | 0,1 | - | . | . |
| GRAUE | - | - | - | - | - | 910 | 0,7 | - | . | . |
| REP | 4018 | 3,2 | - | . | . | 4445 | 3,6 | - | . | . |
| NPD | 472 | 0,4 | 0,7 | -413 | -0,3 | 361 | 0,3 | 0,6 | -470 | -0,3 |
| ÖDP | 2089 | 1,7 | - | . | . | 1287 | 1,0 | 0,4 | +752 | +0,6 |
| PDS | - | - | - | - | - | 427 | 0,3 | - | . | . |
| PATR. | - | - | 0,1 | . | . | 19 | 0,0 | 0,1 | -85 | -0,1 |
| Übrige | 468 | 0,4 | 0,7 | -374 | -0,3 | - | - | 0,4 | . | . |
| Zus. | 124235 | 100 | 100 | -3385 | - | 124554 | 100 | 100 | -3406 | - |
| Ungült. | 1348 | 1,1 | 0,9 | +222 | +0,2 | 1029 | 0,8 | 0,6 | +243 | +0,2 |

Gewählter Bewerber: Friedrich, Dr. Gerhard (CSU)

Wahlkreisbewerber :

| | |
|---------|---------------------------------|
| CSU | Friedrich, Dr. Gerhard |
| SPD | Mattischeck, Heide |
| F.D.P. | Grune, Karl-Heinz |
| GRÜNE | Säckel, Ingrid |
| REP | Duchaczek, Jens |
| NPD | Bottner, Gerhard Anton |
| ÖDP | Ickler, Dr. Theodor Ulrich Hans |
| Übrige: | |
| DSP | Barth, Peter |

Tabelle 2. Ergebnisse in den Wahlkreisen Bayerns

Wahlkreis 229 Fürth

| | 1990 Zahl | 1990 % | 1987 % | Veränderung | |
|------------------------------------|--------------|-----------|-----------|-------------|------|
| | | | | Zahl | %-P. |
| Wahlberechtigte | 223052 | | | +8317 | |
| Wähler / Wahlbeteiligung | 165937 | 74,4 | 81,5 | -9135 | -7,1 |

| | E r s t s t i m m e n | | | | | Z w e i t s t i m m e n | | | | |
|---------|-----------------------|-----------|-----------|-------------|------|-------------------------|-----------|-----------|-------------|------|
| | 1990 Zahl | 1990 % | 1987 % | Veränderung | | 1990 Zahl | 1990 % | 1987 % | Veränderung | |
| | | | | Zahl | %-P. | | | | Zahl | %-P. |
| CSU | 78617 | 47,9 | 50,5 | -8827 | -2,6 | 74473 | 45,2 | 47,6 | -8137 | -2,4 |
| SPD | 55713 | 34,0 | 36,5 | -7523 | -2,5 | 52100 | 31,6 | 33,1 | -5478 | -1,5 |
| F.D.P. | 12012 | 7,3 | 4,7 | +3826 | +2,6 | 16257 | 9,9 | 8,8 | +991 | +1,1 |
| GRÜNE | 8668 | 5,3 | 6,8 | -3123 | -1,5 | 8102 | 4,9 | 8,3 | -6393 | -3,4 |
| BP | - | - | - | - | - | 427 | 0,3 | 0,2 | +63 | +0,1 |
| LIGA | - | - | - | - | - | 268 | 0,2 | - | . | . |
| CM | - | - | - | - | - | 196 | 0,1 | - | . | . |
| GRAUE | - | - | - | - | - | 1401 | 0,9 | - | . | . |
| REP | 8417 | 5,1 | - | . | . | 9228 | 5,6 | - | . | . |
| NPD | 655 | 0,4 | 1,1 | -1279 | -0,7 | 538 | 0,3 | 1,1 | -1296 | -0,8 |
| ÖDP | - | - | - | - | - | 1247 | 0,8 | 0,4 | +500 | +0,4 |
| PDS | - | - | - | - | - | 446 | 0,3 | - | . | . |
| PATR. | - | - | - | - | - | 22 | 0,0 | 0,1 | -111 | -0,1 |
| Übrige | - | - | 0,4 | . | . | - | - | 0,4 | . | . |
| Zus. | 164082 | 100 | 100 | -9241 | - | 164705 | 100 | 100 | -9026 | - |
| Ungült. | 1855 | 1,1 | 1,0 | +106 | +0,1 | 1232 | 0,7 | 0,8 | -109 | -0,1 |

Gewählter Bewerber: Schmidt, Christian (CSU)

Wahlkreisbewerber :

| | |
|--------|-------------------------|
| CSU | Schmidt, Christian |
| SPD | Jung, Dr. Thomas |
| F.D.P. | Eimer, Norbert |
| GRÜNE | Brendecke, Michael |
| REP | Hofmann, Harald Theodor |
| NPD | Pastel, Helmut Josef |

Tabelle 2. Ergebnisse in den Wahlkreisen Bayerns

Wahlkreis 230 Nürnberg-Nord

| | 1990 Zahl | 1990 % | 1987 % | Veränderung | |
|------------------------------------|--------------|-----------|-----------|-------------|------|
| | | | | Zahl | %-P. |
| Wahlberechtigte | 197662 | | | +3379 | |
| Wähler / Wahlbeteiligung | 143042 | 72,4 | 79,7 | -11805 | -7,3 |

| | E r s t s t i m m e n | | | | | Z w e i t s t i m m e n | | | | |
|---------|-----------------------|-----------|-----------|-------------|------|-------------------------|-----------|-----------|-------------|------|
| | 1990 Zahl | 1990 % | 1987 % | Veränderung | | 1990 Zahl | 1990 % | 1987 % | Veränderung | |
| | | | | Zahl | %-P. | | | | Zahl | %-P. |
| CSU | 57381 | 40,9 | 46,0 | -13156 | -5,1 | 54885 | 38,6 | 42,4 | -10366 | -3,8 |
| SPD | 59424 | 42,3 | 38,3 | +650 | +4,0 | 49494 | 34,8 | 34,4 | -3424 | +0,4 |
| F.D.P. | 11975 | 8,5 | 4,6 | +4855 | +3,9 | 15792 | 11,1 | 9,1 | +1749 | +2,0 |
| GRÜNE | 8397 | 6,0 | 9,1 | -5546 | -3,1 | 9693 | 6,8 | 12,0 | -8778 | -5,2 |
| BP | - | - | - | - | - | 242 | 0,2 | 0,2 | +9 | 0,0 |
| LIGA | - | - | - | - | - | 150 | 0,1 | - | . | . |
| CM | - | - | - | - | - | 132 | 0,1 | - | . | . |
| GRAUE | - | - | - | - | - | 1852 | 1,3 | - | . | . |
| REP | - | - | - | - | - | 7190 | 5,1 | - | . | . |
| NPD | 2600 | 1,9 | 1,0 | +1024 | +0,9 | 653 | 0,5 | 1,0 | -822 | -0,5 |
| ÖDP | - | - | - | - | - | 1047 | 0,7 | 0,5 | +334 | +0,2 |
| PDS | - | - | - | - | - | 934 | 0,7 | - | . | . |
| PATR. | - | - | 0,2 | . | . | 24 | 0,0 | 0,1 | -142 | -0,1 |
| Übrige | 673 | 0,5 | 0,8 | -574 | -0,3 | - | - | 0,4 | . | . |
| Zus. | 140450 | 100 | 100 | -13003 | - | 142088 | 100 | 100 | -11856 | - |
| Ungült. | 2592 | 1,8 | 0,9 | +1198 | +0,9 | 954 | 0,7 | 0,6 | +51 | +0,1 |

Gewählter Bewerber: Schmidt, Renate (SPD)

Wahlkreisbewerber :

| | |
|---------|-----------------------------------|
| CSU | Schneider, Dr. Oscar |
| SPD | Schmidt, Renate |
| F.D.P. | Schenk, Christine |
| GRÜNE | Kracht von, Hajo Dieter Horst |
| NPD | Dörfel, Gudrun Elisabeth Dorothea |
| Übrige: | |
| DSP | Betz, Jutta Maria |

Tabelle 2. Ergebnisse in den Wahlkreisen Bayerns

Wahlkreis 231 Nürnberg-Süd

| | 1990 Zahl | 1990 % | 1987 % | Veränderung | |
|------------------------------------|--------------|-----------|-----------|-------------|------|
| | | | | Zahl | %-P. |
| Wahlberechtigte | 194755 | | | +5106 | |
| Wähler / Wahlbeteiligung | 143861 | 73,9 | 81,0 | -9722 | -7,1 |

| | E r s t s t i m m e n | | | | | Z w e i t s t i m m e n | | | | |
|---------|-----------------------|-----------|-----------|---------------------|------|-------------------------|-----------|-----------|---------------------|------|
| | 1990 Zahl | 1990 % | 1987 % | Veränderung Zahl | %-P. | 1990 Zahl | 1990 % | 1987 % | Veränderung Zahl | %-P. |
| CSU | 61560 | 43,4 | 46,8 | -9594 | -3,4 | 59453 | 41,7 | 44,3 | -8017 | -2,6 |
| SPD | 55424 | 39,1 | 39,8 | -5083 | -0,7 | 51790 | 36,3 | 38,2 | -6447 | -1,9 |
| F.D.P. | 8587 | 6,1 | 4,0 | +2579 | +2,1 | 13183 | 9,2 | 7,1 | +2345 | +2,1 |
| GRÜNE | 6876 | 4,8 | 7,3 | -4284 | -2,5 | 5902 | 4,1 | 8,2 | -6666 | -4,1 |
| BP | - | - | - | - | - | 262 | 0,2 | 0,2 | -21 | 0,0 |
| LIGA | - | - | - | - | - | 161 | 0,1 | - | . | . |
| CM | - | - | - | - | - | 106 | 0,1 | - | . | . |
| GRAUE | - | - | - | - | - | 1516 | 1,1 | - | . | . |
| REP | 8420 | 5,9 | - | . | . | 8493 | 6,0 | - | . | . |
| NPD | 633 | 0,4 | 1,1 | -978 | -0,7 | 530 | 0,4 | 1,0 | -1050 | -0,6 |
| ÖDP | - | - | - | - | - | 767 | 0,5 | 0,4 | +176 | +0,1 |
| PDS | - | - | - | - | - | 485 | 0,3 | - | . | . |
| PATR. | 81 | 0,1 | 0,2 | -241 | -0,1 | 38 | 0,0 | 0,1 | -171 | -0,1 |
| Übrige | 345 | 0,2 | 0,8 | -801 | -0,6 | - | - | 0,4 | . | . |
| Zus. | 141926 | 100 | 100 | -9982 | - | 142686 | 100 | 100 | -9761 | - |
| Ungült. | 1935 | 1,3 | 1,1 | +260 | +0,2 | 1175 | 0,8 | 0,7 | +39 | +0,1 |

Gewählter Bewerber: Blank, Renate Anna (CSU)

Wahlkreisbewerber : CSU Blank, Renate Anna
 SPD Schmidbauer, Horst
 F.D.P. Behrendt, Martin Christian
 GRÜNE Rust, Bärbel
 REP Hölzel, Dieter Michael
 NPD Ollert, Ralf Günther Josef
 PATR. Schauerhammer, Ralf Thomas
 Übrige:
 DSP Ernst, Johannes Matthias

Tabelle 2. Ergebnisse in den Wahlkreisen Bayerns

Wahlkreis 232 Roth

| | 1990 Zahl | 1990 % | 1987 % | Veränderung | |
|------------------------------------|--------------|-----------|-----------|-------------|------|
| Wahlberechtigte | 205443 | | | Zahl | %-P. |
| Wähler / Wahlbeteiligung | 158461 | 77,1 | 84,2 | -5650 | -7,1 |

| | E r s t s t i m m e n | | | | | Z w e i t s t i m m e n | | | | |
|---------|-----------------------|-----------|-----------|-------------|------|-------------------------|-----------|-----------|-------------|------|
| | 1990 Zahl | 1990 % | 1987 % | Veränderung | | 1990 Zahl | 1990 % | 1987 % | Veränderung | |
| | | | | Zahl | %-P. | | | | Zahl | %-P. |
| CSU | 77745 | 49,6 | 52,9 | -8201 | -3,3 | 74746 | 47,5 | 50,4 | -7258 | -2,9 |
| SPD | 50663 | 32,3 | 33,3 | -3350 | -1,0 | 48481 | 30,8 | 31,6 | -3027 | -0,8 |
| F.D.P. | 10489 | 6,7 | 5,8 | +1071 | +0,9 | 14854 | 9,4 | 8,2 | +1429 | +1,2 |
| GRÜNE | 9766 | 6,2 | 6,8 | -1354 | -0,6 | 7195 | 4,6 | 7,8 | -5576 | -3,2 |
| BP | - | - | - | - | - | 422 | 0,3 | 0,2 | +79 | +0,1 |
| LIGA | - | - | - | - | - | 241 | 0,2 | - | . | . |
| CM | - | - | - | - | - | 147 | 0,1 | - | . | . |
| GRAUE | - | - | - | - | - | 1245 | 0,8 | - | . | . |
| REP | 7623 | 4,9 | - | . | . | 8216 | 5,2 | - | . | . |
| NPD | 516 | 0,3 | 0,6 | -433 | -0,3 | 417 | 0,3 | 0,9 | -981 | -0,6 |
| ÖDP | - | - | - | - | - | 1050 | 0,7 | 0,4 | +475 | +0,3 |
| PDS | - | - | - | - | - | 262 | 0,2 | - | . | . |
| PATR. | - | - | 0,2 | . | . | 28 | 0,0 | 0,1 | -133 | -0,1 |
| Übrige | - | - | 0,4 | . | . | - | - | 0,4 | . | . |
| Zus. | 156802 | 100 | 100 | -5534 | - | 157304 | 100 | 100 | -5537 | - |
| Ungült. | 1659 | 1,0 | 1,1 | -116 | -0,1 | 1157 | 0,7 | 0,8 | -113 | -0,1 |

Gewählter Bewerber: Hauser, Hansgeorg (CSU)

Wahlkreisbewerber :

| | |
|--------|-------------------------------|
| CSU | Hauser, Hansgeorg |
| SPD | Wohlleben, Verena Ingeburg |
| F.D.P. | Feuchtmeyer, Dr. Dr. Eberhard |
| GRÜNE | Altmann, Elisabeth |
| REP | Mull, Werner |
| NPD | Rorich, Christine Amalie |

Tabelle 2. Ergebnisse in den Wahlkreisen Bayerns

Wahlkreis 233 Aschaffenburg

| | 1990 Zahl | 1990 % | 1987 % | Veränderung | |
|------------------------------------|--------------|-----------|-----------|-------------|------|
| Wahlberechtigte | 168791 | | | Zahl | %-P. |
| Wähler / Wahlbeteiligung | 127431 | 75,5 | 83,3 | +6183 | -7,8 |

| | E r s t s t i m m e n | | | | | Z w e i t s t i m m e n | | | | |
|---------|-----------------------|-----------|-----------|-------------|------|-------------------------|-----------|-----------|-------------|------|
| | 1990 Zahl | 1990 % | 1987 % | Veränderung | | 1990 Zahl | 1990 % | 1987 % | Veränderung | |
| | | | | Zahl | %-P. | | | | Zahl | %-P. |
| CSU | 69444 | 55,3 | 59,0 | -9306 | -3,7 | 66524 | 52,8 | 55,8 | -8361 | -3,0 |
| SPD | 35477 | 28,2 | 29,8 | -4319 | -1,6 | 35367 | 28,1 | 28,7 | -3052 | -0,6 |
| F.D.P. | 5745 | 4,6 | 2,6 | +2278 | +2,0 | 9690 | 7,7 | 6,5 | +954 | +1,2 |
| GRÜNE | 8310 | 6,6 | 7,4 | -1529 | -0,8 | 6340 | 5,0 | 7,4 | -3567 | -2,4 |
| BP | - | - | - | - | - | 227 | 0,2 | 0,2 | +11 | 0,0 |
| LIGA | - | - | - | - | - | 133 | 0,1 | - | . | . |
| CM | - | - | - | - | - | 129 | 0,1 | - | . | . |
| GRAUE | - | - | - | - | - | 842 | 0,7 | - | . | . |
| REP | 4825 | 3,8 | - | . | . | 5160 | 4,1 | - | . | . |
| NPD | 363 | 0,3 | 0,6 | -377 | -0,3 | 292 | 0,2 | 0,5 | -419 | -0,3 |
| ÖDP | 1506 | 1,2 | - | . | . | 1139 | 0,9 | 0,4 | +603 | +0,5 |
| PDS | - | - | - | - | - | 193 | 0,2 | - | . | . |
| PATR. | - | - | - | - | - | 16 | 0,0 | 0,1 | -57 | -0,1 |
| Übrige | - | - | 0,7 | . | . | - | - | 0,4 | . | . |
| Zus. | 125670 | 100 | 100 | -7841 | - | 126052 | 100 | 100 | -8031 | - |
| Ungült. | 1761 | 1,4 | 1,5 | -226 | -0,1 | 1379 | 1,1 | 1,0 | -36 | +0,1 |

Gewählter Bewerber: Geis, Norbert (CSU)

Wahlkreisbewerber :

| | |
|--------|---------------------------|
| CSU | Geis, Norbert |
| SPD | Fries, Walter |
| F.D.P. | Lorber, Siegfried Wilhelm |
| GRÜNE | Rotter, Dr. Ekkehart |
| REP | Ewert, Peter |
| NPD | Elbert, Stefan |
| ÖDP | Küspert, Reinhard |

Tabelle 2. Ergebnisse in den Wahlkreisen Bayerns

Wahlkreis 234 Bad Kissingen

| | 1990 Zahl | 1990 % | 1987 % | Veränderung Zahl | Veränderung %-P. |
|------------------------------------|--------------|-----------|-----------|---------------------|---------------------|
| Wahlberechtigte | 207539 | | | +6713 | |
| Wähler / Wahlbeteiligung | 164235 | 79,1 | 85,7 | -7896 | -6,6 |

| | E r s t s t i m m e n | | | | | Z w e i t s t i m m e n | | | | |
|---------|-----------------------|-----------|-----------|---------------------|---------------------|-------------------------|-----------|-----------|---------------------|---------------------|
| | 1990 Zahl | 1990 % | 1987 % | Veränderung Zahl | Veränderung %-P. | 1990 Zahl | 1990 % | 1987 % | Veränderung Zahl | Veränderung %-P. |
| CSU | 105879 | 65,2 | 68,4 | -10241 | -3,2 | 102762 | 63,1 | 65,3 | -8649 | -2,2 |
| SPD | 35902 | 22,1 | 21,8 | -1171 | +0,3 | 33810 | 20,8 | 21,4 | -2652 | -0,6 |
| F.D.P. | 6305 | 3,9 | 3,7 | +81 | +0,2 | 11499 | 7,1 | 6,8 | -45 | +0,3 |
| GRÜNE | 6591 | 4,1 | 5,2 | -2250 | -1,1 | 5723 | 3,5 | 4,9 | -2691 | -1,4 |
| BP | - | - | - | - | - | 340 | 0,2 | 0,2 | +35 | 0,0 |
| LIGA | - | - | - | - | - | 160 | 0,1 | - | . | . |
| CM | - | - | - | - | - | 143 | 0,1 | - | . | . |
| GRAUE | - | - | - | - | - | 994 | 0,6 | - | . | . |
| REP | 6045 | 3,7 | - | . | . | 5655 | 3,5 | - | . | . |
| NPD | 289 | 0,2 | 0,7 | -836 | -0,5 | 294 | 0,2 | 0,6 | -754 | -0,4 |
| ÖDP | 1355 | 0,8 | - | . | . | 1175 | 0,7 | 0,4 | +453 | +0,3 |
| PDS | - | - | - | - | - | 216 | 0,1 | - | . | . |
| PATR. | - | - | - | - | - | 26 | 0,0 | 0,0 | -49 | 0,0 |
| Übrige | - | - | 0,3 | . | . | - | - | 0,3 | . | . |
| Zus. | 162366 | 100 | 100 | -7475 | - | 162797 | 100 | 100 | -7723 | - |
| Ungült. | 1869 | 1,1 | 1,3 | -421 | -0,2 | 1438 | 0,9 | 0,9 | -173 | 0,0 |

Gewählter Bewerber: Lintner, Eduard (CSU)

Wahlkreisbewerber :

| | |
|--------|-----------------------------|
| CSU | Lintner, Eduard |
| SPD | Kastner, Susanne Elisabeth |
| F.D.P. | Rohr, Wolf-Rüdiger Wolfgang |
| GRÜNE | Wagner, Manfred |
| REP | Bruna, Dr. Franz-Anton |
| NPD | Büschel, Thomas |
| ÖDP | Schipkowski, Klemens |

Tabelle 2. Ergebnisse in den Wahlkreisen Bayerns

Wahlkreis 235 Main-Spessart

| | 1990 | | 1990 | 1987 | Veränderung | |
|------------------------------------|--------|------|------|------|-------------|------|
| | Zahl | % | Zahl | % | Zahl | %-P. |
| Wahlberechtigte | 183863 | | | | +5992 | |
| Wähler / Wahlbeteiligung | 144543 | 78,6 | 85,8 | | -8155 | -7,2 |

| | E r s t s t i m m e n | | | | | Z w e i t s t i m m e n | | | | |
|---------|-----------------------|------|------|-------------|------|-------------------------|------|------|-------------|------|
| | 1990 | 1990 | 1987 | Veränderung | | 1990 | 1990 | 1987 | Veränderung | |
| | Zahl | % | % | Zahl | %-P. | Zahl | % | % | Zahl | %-P. |
| CSU | 82039 | 57,7 | 61,6 | -10908 | -3,9 | 80419 | 56,1 | 58,8 | -8543 | -2,7 |
| SPD | 43509 | 30,6 | 28,0 | +1213 | +2,6 | 39491 | 27,6 | 27,2 | -1644 | +0,4 |
| F.D.P. | 6605 | 4,6 | 3,4 | +1518 | +1,2 | 9802 | 6,8 | 6,3 | +340 | +0,5 |
| GRÜNE | 6690 | 4,7 | 5,2 | -1087 | -0,5 | 5643 | 3,9 | 5,9 | -3326 | -2,0 |
| BP | - | - | - | - | - | 263 | 0,2 | 0,2 | +29 | 0,0 |
| LIGA | - | - | - | - | - | 187 | 0,1 | - | . | . |
| CM | - | - | - | - | - | 158 | 0,1 | - | . | . |
| GRAUE | - | - | - | - | - | 948 | 0,7 | - | . | . |
| REP | - | - | - | - | - | 4308 | 3,0 | - | . | . |
| NPD | 1282 | 0,9 | 0,6 | +440 | +0,3 | 374 | 0,3 | 0,5 | -440 | -0,2 |
| ÖDP | 2072 | 1,5 | 1,0 | +618 | +0,5 | 1480 | 1,0 | 0,7 | +424 | +0,3 |
| PDS | - | - | - | - | - | 151 | 0,1 | - | . | . |
| PATR. | - | - | - | - | - | 28 | 0,0 | 0,0 | -30 | 0,0 |
| Übrige | - | - | 0,3 | . | . | - | - | 0,3 | . | . |
| Zus. | 142197 | 100 | 100 | -8597 | - | 143252 | 100 | 100 | -7967 | - |
| Ungült. | 2346 | 1,6 | 1,2 | +442 | +0,4 | 1291 | 0,9 | 1,0 | -188 | -0,1 |

Gewählter Bewerber: Zöllner, Wolfgang (CSU)

Wahlkreisbewerber :

| | |
|--------|-----------------------------|
| CSU | Zöllner, Wolfgang |
| SPD | Lambinus, Uwe |
| F.D.P. | Linduschka, Dr. Heinz Franz |
| GRÜNE | Pordes, Ulrich |
| NPD | Beier, Klaus |
| ÖDP | Christ, Rüdiger |

Tabelle 2. Ergebnisse in den Wahlkreisen Bayerns

Wahlkreis 236 Schweinfurt

| | 1990 Zahl | 1990 % | 1987 % | Veränderung | |
|------------------------------------|--------------|-----------|-----------|-------------|------|
| | | | | Zahl | %-P. |
| Wahlberechtigte | 189304 | | | +5219 | |
| Wähler / Wahlbeteiligung | 145979 | 77,1 | 84,8 | -10215 | -7,7 |

| | E r s t s t i m m e n | | | | | Z w e i t s t i m m e n | | | | |
|---------|-----------------------|-----------|-----------|---------------------|------|-------------------------|-----------|-----------|---------------------|------|
| | 1990 Zahl | 1990 % | 1987 % | Veränderung Zahl | %-P. | 1990 Zahl | 1990 % | 1987 % | Veränderung Zahl | %-P. |
| CSU | 82496 | 57,3 | 60,2 | -10327 | -2,9 | 80493 | 55,7 | 57,4 | -8343 | -1,7 |
| SPD | 38870 | 27,0 | 28,5 | -5040 | -1,5 | 37622 | 26,0 | 27,4 | -4749 | -1,4 |
| F.D.P. | 6954 | 4,8 | 3,6 | +1424 | +1,2 | 10958 | 7,6 | 7,0 | +67 | +0,6 |
| GRÜNE | 6630 | 4,6 | 5,8 | -2244 | -1,2 | 5881 | 4,1 | 6,1 | -3524 | -2,0 |
| BP | - | - | - | - | - | 279 | 0,2 | 0,2 | +46 | 0,0 |
| LIGA | - | - | - | - | - | 182 | 0,1 | - | . | . |
| CM | - | - | - | - | - | 174 | 0,1 | - | . | . |
| GRAUE | - | - | - | - | - | 964 | 0,7 | - | . | . |
| REP | 5691 | 3,9 | - | . | . | 5873 | 4,1 | - | . | . |
| NPD | 389 | 0,3 | 1,0 | -1127 | -0,7 | 419 | 0,3 | 1,0 | -1075 | -0,7 |
| ÖDP | 1907 | 1,3 | 0,7 | +779 | +0,6 | 1424 | 1,0 | 0,6 | +511 | +0,4 |
| PDS | - | - | - | - | - | 245 | 0,2 | - | . | . |
| PATR. | - | - | - | - | - | 24 | 0,0 | 0,0 | -42 | 0,0 |
| Übrige | 1155 | 0,8 | 0,2 | +773 | +0,6 | - | - | 0,4 | . | . |
| Zus. | 144092 | 100 | 100 | -10071 | - | 144538 | 100 | 100 | -10244 | - |
| Ungült. | 1887 | 1,3 | 1,3 | -144 | 0,0 | 1441 | 1,0 | 0,9 | +29 | +0,1 |

Gewählter Bewerber: Glos, Michael (CSU)

Wahlkreisbewerber :

| | |
|---------|-----------------------------------|
| CSU | Glos, Michael |
| SPD | Müller, Rudolf |
| F.D.P. | Rind, Hermann |
| GRÜNE | Beck, Armin |
| REP | Graupner, Richard |
| NPD | Huthöfer, Hans-Peter |
| ÖDP | Stümmer, Hildegard Gabriele Agnes |
| Übrige: | |
| LG | Dosch, Günther Franz |

Tabelle 2. Ergebnisse in den Wahlkreisen Bayerns

Wahlkreis 237 Würzburg

| | 1990 Zahl | 1990 % | 1987 % | Veränderung | |
|------------------------------------|--------------|-----------|-----------|-------------|------|
| | | | | Zahl | %-P. |
| Wahlberechtigte | 207174 | | | +6833 | |
| Wähler / Wahlbeteiligung | 162102 | 78,2 | 84,9 | -7936 | -6,7 |

| | E r s t s t i m m e n | | | | | Z w e i t s t i m m e n | | | | |
|---------|-----------------------|-----------|-----------|-------------|------|-------------------------|-----------|-----------|-------------|------|
| | 1990 Zahl | 1990 % | 1987 % | Veränderung | | 1990 Zahl | 1990 % | 1987 % | Veränderung | |
| | | | | Zahl | %-P. | | | | Zahl | %-P. |
| CSU | 78307 | 49,0 | 55,4 | -14439 | -6,4 | 79319 | 49,3 | 52,4 | -9055 | -3,1 |
| SPD | 50142 | 31,4 | 30,1 | -295 | +1,3 | 48001 | 29,8 | 29,0 | -921 | +0,8 |
| F.D.P. | 11965 | 7,5 | 4,5 | +4360 | +3,0 | 15254 | 9,5 | 8,4 | +1071 | +1,1 |
| GRÜNE | 11999 | 7,5 | 8,0 | -1322 | -0,5 | 9024 | 5,6 | 8,6 | -5423 | -3,0 |
| BP | - | - | - | - | - | 366 | 0,2 | 0,2 | +14 | 0,0 |
| LIGA | - | - | - | - | - | 198 | 0,1 | - | . | . |
| CM | - | - | - | - | - | 156 | 0,1 | - | . | . |
| GRAUE | - | - | - | - | - | 1173 | 0,7 | - | . | . |
| REP | 4770 | 3,0 | - | . | . | 5097 | 3,2 | - | . | . |
| NPD | 413 | 0,3 | 0,6 | -634 | -0,3 | 316 | 0,2 | 0,5 | -601 | -0,3 |
| ÖDP | 2169 | 1,4 | 0,8 | +864 | +0,6 | 1537 | 1,0 | 0,6 | +601 | +0,4 |
| PDS | - | - | - | - | - | 462 | 0,3 | - | . | . |
| PATR. | - | - | - | - | - | 16 | 0,0 | 0,0 | -38 | 0,0 |
| Übrige | - | - | 0,6 | . | . | - | - | 0,3 | . | . |
| Zus. | 159765 | 100 | 100 | -7695 | - | 160919 | 100 | 100 | -7828 | - |
| Ungült. | 2337 | 1,4 | 1,5 | -241 | -0,1 | 1183 | 0,7 | 0,8 | -108 | -0,1 |

Gewählter Bewerber: Bötsch, Dr. Wolfgang (CSU)

Wahlkreisbewerber :

| | |
|--------|-----------------------------|
| CSU | Bötsch, Dr. Wolfgang |
| SPD | Kolbow, Walter |
| F.D.P. | Riemenschneider, Dr. Helmut |
| GRÜNE | Hartenstein, Volker |
| REP | Seifert, Berthold |
| NPD | Theimer, Manfred |
| ÖDP | Reuß, Jürgen |

Tabelle 2. Ergebnisse in den Wahlkreisen Bayerns

Wahlkreis 238 Augsburg-Stadt

| | 1990 Zahl | 1990 % | 1987 % | Veränderung | |
|------------------------------------|--------------|-----------|-----------|-------------|------|
| Wahlberechtigte | 186382 | | | Zahl | %-P. |
| Wähler / Wahlbeteiligung | 133394 | 71,6 | 77,4 | +5463 | |
| | | | | -6614 | -5,8 |

| | E r s t s t i m m e n | | | | | Z w e i t s t i m m e n | | | | |
|---------|-----------------------|-----------|-----------|---------------------|------|-------------------------|-----------|-----------|---------------------|------|
| | 1990 Zahl | 1990 % | 1987 % | Veränderung Zahl | %-P. | 1990 Zahl | 1990 % | 1987 % | Veränderung Zahl | %-P. |
| CSU | 62816 | 47,6 | 53,1 | -10605 | -5,5 | 61488 | 46,5 | 50,4 | -8465 | -3,9 |
| SPD | 41373 | 31,4 | 31,9 | -2758 | -0,5 | 39658 | 30,0 | 31,5 | -4094 | -1,5 |
| F.D.P. | 7585 | 5,7 | 3,5 | +2805 | +2,2 | 10836 | 8,2 | 6,9 | +1207 | +1,3 |
| GRÜNE | 8961 | 6,8 | 11,1 | -6450 | -4,3 | 7404 | 5,6 | 8,9 | -4991 | -3,3 |
| BP | - | - | - | - | - | 526 | 0,4 | 0,4 | +32 | 0,0 |
| LIGA | - | - | - | - | - | 162 | 0,1 | - | . | . |
| CM | - | - | - | - | - | 117 | 0,1 | - | . | . |
| GRAUE | - | - | - | - | - | 1349 | 1,0 | - | . | . |
| REP | 8279 | 6,3 | - | . | . | 8335 | 6,3 | - | . | . |
| NPD | 372 | 0,3 | - | . | . | 330 | 0,2 | 0,8 | -768 | -0,6 |
| ÖDP | 2247 | 1,7 | - | . | . | 1685 | 1,3 | 0,5 | +999 | +0,8 |
| PDS | - | - | - | - | - | 352 | 0,3 | - | . | . |
| PATR. | - | - | 0,4 | . | . | 26 | 0,0 | 0,2 | -188 | -0,2 |
| Übrige | 338 | 0,3 | - | . | . | - | - | 0,5 | . | . |
| Zus. | 131971 | 100 | 100 | -6294 | - | 132268 | 100 | 100 | -6608 | - |
| Ungült. | 1423 | 1,1 | 1,2 | -320 | -0,1 | 1126 | 0,8 | 0,8 | -6 | 0,0 |

Gewählter Bewerber: Ruck, Dr. Christian (CSU)

Wahlkreisbewerber :

| | |
|---------|----------------------------|
| CSU | Ruck, Dr. Christian |
| SPD | Pfaff, Dr. Martin |
| F.D.P. | Fahrmbacher-Lutz, Wolfgang |
| GRÜNE | Petri, Eberhard |
| REP | Steinböck, Anton |
| NPD | Kiewitz, Ernst Willi Armin |
| ÖDP | Mangold, Hans Josef |
| Übrige: | |
| DSP | Lohr, Micha Johannes |

Tabella 2. Ergebnisse in den Wahlkreisen Bayerns

Wahlkreis 239 Augsburg-Land

| | 1990 Zahl | 1990 % | 1987 % | Veränderung | |
|------------------------------------|--------------|-----------|-----------|-------------|------|
| | | | | Zahl | %-P. |
| Wahlberechtigte | 235711 | | | +14878 | |
| Wähler / Wahlbeteiligung | 175912 | 74,6 | 82,5 | -6187 | -7,9 |

| | E r s t s t i m m e n | | | | | Z w e i t s t i m m e n | | | | |
|---------|-----------------------|-----------|-----------|-------------|------|-------------------------|-----------|-----------|-------------|------|
| | 1990 Zahl | 1990 % | 1987 % | Veränderung | | 1990 Zahl | 1990 % | 1987 % | Veränderung | |
| | | | | Zahl | %-P. | | | | Zahl | %-P. |
| CSU | 103479 | 59,5 | 64,5 | -12224 | -5,0 | 97681 | 56,0 | 61,5 | -13451 | -5,5 |
| SPD | 36969 | 21,3 | 23,1 | -4516 | -1,8 | 38598 | 22,1 | 21,5 | -322 | +0,6 |
| F.D.P. | 10301 | 5,9 | 4,4 | +2393 | +1,5 | 15365 | 8,8 | 7,7 | +1482 | +1,1 |
| GRÜNE | 10560 | 6,1 | 7,5 | -2854 | -1,4 | 7820 | 4,5 | 7,3 | -5328 | -2,8 |
| BP | - | - | - | - | - | 807 | 0,5 | 0,3 | +207 | +0,2 |
| LIGA | - | - | - | - | - | 285 | 0,2 | - | . | . |
| CM | - | - | - | - | - | 211 | 0,1 | - | . | . |
| GRAUE | - | - | - | - | - | 1336 | 0,8 | - | . | . |
| REP | 9391 | 5,4 | - | . | . | 9846 | 5,6 | - | . | . |
| NPD | 383 | 0,2 | - | . | . | 287 | 0,2 | 0,6 | -746 | -0,4 |
| ÖDP | 2745 | 1,6 | - | . | . | 2038 | 1,2 | 0,5 | +1177 | +0,7 |
| PDS | - | - | - | - | - | 164 | 0,1 | - | . | . |
| PATR. | - | - | 0,3 | . | . | 33 | 0,0 | 0,1 | -149 | -0,1 |
| Übrige | - | - | 0,3 | . | . | - | - | 0,5 | . | . |
| Zus. | 173828 | 100 | 100 | -5649 | - | 174471 | 100 | 100 | -6157 | - |
| Ungült. | 2084 | 1,2 | 1,4 | -538 | -0,2 | 1441 | 0,8 | 0,8 | -30 | 0,0 |

Gewählter Bewerber: Oswald, Eduard (CSU)

Wahlkreisbewerber :

| | |
|--------|------------------------|
| CSU | Oswald, Eduard |
| SPD | Blaha, Margit |
| F.D.P. | Sauren, Michael |
| GRÜNE | Heim, Siegfried Georg |
| REP | Machan, Karl Friedrich |
| NPD | Kraus, Peter |
| ÖDP | Kretzler, Benedikt |

Tabelle 2. Ergebnisse in den Wahlkreisen Bayerns

Wahlkreis 240 Donau-Ries

| | 1990 Zahl | 1990 % | 1987 % | Veränderung | |
|------------------------------------|--------------|-----------|-----------|-------------|------|
| Wahlberechtigte | 153421 | | | Zahl | %-P. |
| Wähler / Wahlbeteiligung | 115241 | 75,1 | 82,8 | +3689 | -7,7 |
| | | | | -8678 | |

| | E r s t s t i m m e n | | | | | Z w e i t s t i m m e n | | | | |
|---------|-----------------------|-----------|-----------|-------------|------|-------------------------|-----------|-----------|-------------|------|
| | 1990 Zahl | 1990 % | 1987 % | Veränderung | | 1990 Zahl | 1990 % | 1987 % | Veränderung | |
| | | | | Zahl | %-P. | | | | Zahl | %-P. |
| CSU | 62464 | 55,0 | 61,2 | -12261 | -6,2 | 66536 | 58,3 | 61,8 | -9301 | -3,5 |
| SPD | 28829 | 25,4 | 24,9 | -1617 | +0,5 | 25642 | 22,5 | 22,6 | -2124 | -0,1 |
| F.D.P. | 10886 | 9,6 | 8,3 | +805 | +1,3 | 8928 | 7,8 | 8,4 | -1419 | -0,6 |
| GRÜNE | 4508 | 4,0 | 5,0 | -1599 | -1,0 | 4307 | 3,8 | 5,5 | -2498 | -1,7 |
| BP | - | - | - | - | - | 339 | 0,3 | 0,3 | +25 | 0,0 |
| LIGA | - | - | - | - | - | 201 | 0,2 | - | . | . |
| CM | - | - | - | - | - | 157 | 0,1 | - | . | . |
| GRAUE | - | - | - | - | - | 680 | 0,6 | - | . | . |
| REP | 4833 | 4,3 | - | . | . | 5522 | 4,8 | - | . | . |
| NPD | 316 | 0,3 | - | . | . | 229 | 0,2 | 0,4 | -318 | -0,2 |
| ÖDP | 1766 | 1,6 | - | . | . | 1373 | 1,2 | 0,4 | +899 | +0,8 |
| PDS | - | - | - | - | - | 122 | 0,1 | - | . | . |
| PATR. | - | - | 0,3 | . | . | 14 | 0,0 | 0,1 | -139 | -0,1 |
| Übrige | - | - | 0,3 | . | . | - | - | 0,4 | . | . |
| Zus. | 113602 | 100 | 100 | -8477 | - | 114050 | 100 | 100 | -8626 | - |
| Ungült. | 1639 | 1,4 | 1,5 | -201 | -0,1 | 1191 | 1,0 | 1,0 | -52 | 0,0 |

Gewählter Bewerber: Raidel, Hans (CSU)

Wahlkreisbewerber :

| | |
|--------|---------------------------|
| CSU | Raidel, Hans |
| SPD | Wernitz, Dr. Axel |
| F.D.P. | Grünbeck, Josef |
| GRÜNE | DöB, Christian |
| REP | Gulde, Maximilian |
| NPD | Seefried, Peter Alexander |
| ÖDP | Spitz, Dr. Hermann |

Tabelle 2. Ergebnisse in den Wahlkreisen Bayerns

Wahlkreis 241 Neu-Ulm

| | 1990 Zahl | 1990 % | 1987 % | Veränderung | |
|------------------------------------|--------------|-----------|-----------|-------------|------|
| Wahlberechtigte | 188182 | | | Zahl | %-P. |
| Wähler / Wahlbeteiligung | 138769 | 73,7 | 80,3 | +5299 | |
| | | | | -8140 | -6,6 |

| | E r s t s t i m m e n | | | | | Z w e i t s t i m m e n | | | | |
|---------|-----------------------|-----------|-----------|-------------|------|-------------------------|-----------|-----------|-------------|------|
| | 1990 Zahl | 1990 % | 1987 % | Veränderung | | 1990 Zahl | 1990 % | 1987 % | Veränderung | |
| | | | | Zahl | %-P. | | | | Zahl | %-P. |
| CSU | 86829 | 63,2 | 62,5 | -3958 | +0,7 | 75244 | 54,6 | 56,4 | -6903 | -1,8 |
| SPD | 29885 | 21,7 | 24,2 | -5286 | -2,5 | 33748 | 24,5 | 25,5 | -3411 | -1,0 |
| F.D.P. | 5488 | 4,0 | 3,7 | +119 | +0,3 | 12620 | 9,2 | 8,7 | -56 | +0,5 |
| GRÜNE | 6491 | 4,7 | 7,5 | -4354 | -2,8 | 5558 | 4,0 | 7,1 | -4749 | -3,1 |
| BP | - | - | - | - | - | 435 | 0,3 | 0,2 | +76 | +0,1 |
| LIGA | - | - | - | - | - | 230 | 0,2 | - | . | . |
| CM | - | - | - | - | - | 156 | 0,1 | - | . | . |
| GRAUE | - | - | - | - | - | 1138 | 0,8 | - | . | . |
| REP | 4764 | 3,5 | - | . | . | 6038 | 4,4 | - | . | . |
| NPD | 538 | 0,4 | 1,0 | -849 | -0,6 | 493 | 0,4 | 1,0 | -894 | -0,6 |
| ÖDP | 2356 | 1,7 | 0,8 | +1181 | +0,9 | 1920 | 1,4 | 0,7 | +939 | +0,7 |
| PDS | - | - | - | - | - | 171 | 0,1 | - | . | . |
| PATR. | - | - | - | - | - | 35 | 0,0 | 0,0 | -28 | 0,0 |
| Übrige | 1108 | 0,8 | 0,4 | +552 | +0,4 | - | - | 0,5 | . | . |
| Zus. | 137459 | 100 | 100 | -7831 | - | 137786 | 100 | 100 | -7958 | - |
| Ungült. | 1310 | 0,9 | 1,1 | -309 | -0,2 | 983 | 0,7 | 0,8 | -182 | -0,1 |

Gewählter Bewerber: Waigel, Dr. Theodor (CSU)

Wahlkreisbewerber :

| | |
|---------|------------------------------|
| CSU | Waigel, Dr. Theodor |
| SPD | Gloning, Werner |
| F.D.P. | Klass, Karl-Heinz |
| GRÜNE | Schmucker, Angela |
| REP | Kochmann, Gerhard |
| NPD | Megele, Bernhard |
| ÖDP | Schregle, Richard |
| Übrige: | |
| MEP | Gehrke, Walter Adolf Hermann |

Tabelle 2. Ergebnisse in den Wahlkreisen Bayerns

Wahlkreis 242 Oberallgäu

| | 1990 | | 1990 | 1987 | Veränderung | |
|------------------------------------|--------|------|------|--------|-------------|--|
| | Zahl | % | % | Zahl | %-P. | |
| Wahlberechtigte | 204096 | | | +6353 | | |
| Wähler / Wahlbeteiligung | 148915 | 73,0 | 80,9 | -11046 | -7,9 | |

| E r s t s t i m m e n | | | | | | Z w e i t s t i m m e n | | | | | |
|-----------------------|--------|------|------|-------------|------|-------------------------|--------|------|------|-------------|------|
| | 1990 | 1990 | 1987 | Veränderung | | | 1990 | 1990 | 1987 | Veränderung | |
| | Zahl | % | % | Zahl | %-P. | | Zahl | % | % | Zahl | %-P. |
| CSU | 85439 | 58,1 | 62,9 | -13641 | -4,8 | | 80231 | 54,3 | 58,9 | -13223 | -4,6 |
| SPD | 30193 | 20,5 | 20,6 | -2273 | -0,1 | | 32801 | 22,2 | 21,6 | -1479 | +0,6 |
| F.D.P. | 7208 | 4,9 | 5,5 | -1398 | -0,6 | | 13719 | 9,3 | 9,1 | -727 | +0,2 |
| GRÜNE | 11325 | 7,7 | 8,5 | -2050 | -0,8 | | 7810 | 5,3 | 7,9 | -4793 | -2,6 |
| BP | 850 | 0,6 | 0,7 | -309 | -0,1 | | 716 | 0,5 | 0,5 | -22 | 0,0 |
| LIGA | 1422 | 1,0 | - | . | . | | 1006 | 0,7 | - | . | . |
| CM | - | - | - | - | - | | 142 | 0,1 | - | . | . |
| GRAUE | - | - | - | - | - | | 1450 | 1,0 | - | . | . |
| REP | 5859 | 4,0 | - | . | . | | 5796 | 3,9 | - | . | . |
| NPD | 255 | 0,2 | - | . | . | | 230 | 0,2 | 0,5 | -550 | -0,3 |
| ÖDP | 4517 | 3,1 | 1,4 | +2272 | +1,7 | | 3595 | 2,4 | 1,0 | +1983 | +1,4 |
| PDS | - | - | - | - | - | | 184 | 0,1 | - | . | . |
| PATR. | - | - | 0,2 | . | . | | 31 | 0,0 | 0,1 | -84 | -0,1 |
| Übrige | - | - | 0,3 | . | . | | - | - | 0,4 | . | . |
| Zus. | 147068 | 100 | 100 | -10560 | - | | 147711 | 100 | 100 | -11004 | - |
| Ungült. | 1847 | 1,2 | 1,5 | -486 | -0,3 | | 1204 | 0,8 | 0,8 | -42 | 0,0 |

Gewählter Bewerber: Kiechle, Ignaz (CSU)

Wahlkreisbewerber :

| | |
|--------|--------------------------|
| CSU | Kiechle, Ignaz |
| SPD | Köster, Lothar |
| F.D.P. | Hollen von, Andreas |
| GRÜNE | Häfner, Gerald |
| BP | Wankmiller, Wolfgang |
| LIGA | Köhler, Martin |
| REP | Dorn, Hans |
| NPD | Schnurrenberger, Wilhelm |
| ÖDP | Nenning, Werner |

Tabelle 2. Ergebnisse in den Wahlkreisen Bayerns

Wahlkreis 243 Ostallgäu

| | 1990 Zahl | 1990 % | 1987 % | Veränderung | |
|------------------------------------|--------------|-----------|-----------|-------------|------|
| | | | | Zahl | %-P. |
| Wahlberechtigte | 242358 | | | +8058 | |
| Wähler / Wahlbeteiligung | 177108 | 73,1 | 80,7 | -11914 | -7,6 |

| | E r s t s t i m m e n | | | | | Z w e i t s t i m m e n | | | | |
|---------|-----------------------|-----------|-----------|-------------|------|-------------------------|-----------|-----------|-------------|------|
| | 1990 Zahl | 1990 % | 1987 % | Veränderung | | 1990 Zahl | 1990 % | 1987 % | Veränderung | |
| | | | | Zahl | %-P. | | | | Zahl | %-P. |
| CSU | 106194 | 60,8 | 66,8 | -18288 | -6,0 | 103774 | 59,0 | 64,0 | -16241 | -5,0 |
| SPD | 35389 | 20,3 | 19,3 | -601 | +1,0 | 33770 | 19,2 | 18,5 | -838 | +0,7 |
| F.D.P. | 9678 | 5,5 | 4,6 | +1059 | +0,9 | 15177 | 8,6 | 8,4 | -627 | +0,2 |
| GRÜNE | 8717 | 5,0 | 6,6 | -3609 | -1,6 | 7200 | 4,1 | 6,4 | -4737 | -2,3 |
| BP | 1114 | 0,6 | 1,0 | -743 | -0,4 | 911 | 0,5 | 0,6 | -232 | -0,1 |
| LIGA | - | - | - | - | - | 518 | 0,3 | - | . | . |
| CM | - | - | - | - | - | 215 | 0,1 | - | . | . |
| GRAUE | - | - | - | - | - | 1477 | 0,8 | - | . | . |
| REP | 7864 | 4,5 | - | . | . | 8352 | 4,8 | - | . | . |
| NPD | 754 | 0,4 | 0,9 | -1006 | -0,5 | 589 | 0,3 | 0,8 | -969 | -0,5 |
| ÖDP | 5013 | 2,9 | - | . | . | 3526 | 2,0 | 0,8 | +2115 | +1,2 |
| PDS | - | - | - | - | - | 209 | 0,1 | - | . | . |
| PATR. | - | - | 0,2 | . | . | 38 | 0,0 | 0,1 | -132 | -0,1 |
| Übrige | - | - | 0,5 | . | . | - | - | 0,5 | . | . |
| Zus. | 174723 | 100 | 100 | -11556 | - | 175756 | 100 | 100 | -11749 | - |
| Ungült. | 2385 | 1,3 | 1,5 | -358 | -0,2 | 1352 | 0,8 | 0,8 | -165 | 0,0 |

Gewählter Bewerber: Rossmanith, Kurt (CSU)

Wahlkreisbewerber :

| | |
|--------|-----------------------------|
| CSU | Rossmanith, Kurt |
| SPD | Skarpelis-Sperk, Dr. Sigrid |
| F.D.P. | Resch, Anton Wilhelm |
| GRÜNE | Steil, Heinz |
| BP | Jendral, Fred |
| REP | Zimmermann, Adolf |
| NPD | Schimmer, Dr. Reiner |
| ÖDP | Müller, Alois Johann |

Tabelle 3. Ergebnisse in den Regierungsbezirken Bayerns

Regierungsbezirk Oberbayern

| | 1990 Zahl | 1990 % | 1987 % | Veränderung Zahl | Veränderung %-P. |
|------------------------------------|--------------|-----------|-----------|---------------------|---------------------|
| Wahlberechtigte | 2798937 | | | +102426 | |
| Wähler / Wahlbeteiligung | 2097441 | 74,9 | 81,4 | -98275 | -6,5 |

| | E r s t s t i m m e n | | | | | Z w e i t s t i m m e n | | | | |
|---------|-----------------------|-----------|-----------|---------------------|---------------------|-------------------------|-----------|-----------|---------------------|---------------------|
| | 1990 Zahl | 1990 % | 1987 % | Veränderung Zahl | Veränderung %-P. | 1990 Zahl | 1990 % | 1987 % | Veränderung Zahl | Veränderung %-P. |
| CSU | 1065967 | 51,4 | 56,3 | -153370 | -4,9 | 1023600 | 49,1 | 53,3 | -139250 | -4,2 |
| SPD | 550337 | 26,5 | 27,2 | -38222 | -0,7 | 533503 | 25,6 | 24,8 | -6766 | +0,8 |
| F.D.P. | 151776 | 7,3 | 6,1 | +19400 | +1,2 | 222457 | 10,7 | 10,1 | +2637 | +0,6 |
| GRÜNE | 138412 | 6,7 | 9,0 | -57262 | -2,3 | 118367 | 5,7 | 9,6 | -90215 | -3,9 |
| BP | 7271 | 0,4 | 0,2 | +3777 | +0,2 | 16226 | 0,8 | 0,6 | +3758 | +0,2 |
| LIGA | 1337 | 0,1 | - | . | . | 3715 | 0,2 | - | . | . |
| CM | - | - | - | - | - | 1506 | 0,1 | - | . | . |
| GRAUE | 19208 | 0,9 | - | . | . | 20261 | 1,0 | - | . | . |
| REP | 96292 | 4,6 | - | . | . | 108693 | 5,2 | - | . | . |
| NPD | 5997 | 0,3 | 0,4 | -1810 | -0,1 | 3825 | 0,2 | 0,5 | -7286 | -0,3 |
| ÖDP | 36400 | 1,8 | 0,2 | +31263 | +1,6 | 25401 | 1,2 | 0,6 | +11307 | +0,6 |
| PDS | - | - | - | - | - | 5841 | 0,3 | - | . | . |
| PATR. | 71 | 0,0 | 0,2 | -3730 | -0,2 | 327 | 0,0 | 0,1 | -1312 | -0,1 |
| Übrige | 498 | 0,0 | 0,5 | -10299 | -0,5 | - | - | 0,4 | . | . |
| Zus. | 2073566 | 100 | 100 | -93416 | - | 2083722 | 100 | 100 | -96439 | - |
| Ungült. | 23875 | 1,1 | 1,3 | -4859 | -0,2 | 13719 | 0,7 | 0,7 | -1836 | 0,0 |

In den Wahlkreisen Oberbayerns sind gewählt:

| | | |
|----------------------|---------------------------------|-------|
| 199 Altötting | Spilker, Karl-Heinz | (CSU) |
| 200 Freising | Probst, Dr. Albert Max | (CSU) |
| 201 Fürstenfeldbruck | Hasselfeldt, Gerda | (CSU) |
| 202 Ingolstadt | Seehofer, Horst Lorenz | (CSU) |
| 203 München-Mitte | Mascher, Ulrike | (SPD) |
| 204 München-Nord | Wittmann, Dr. Friedrich Wilhelm | (CSU) |
| 205 München-Ost | Frankenhauser, Herbert | (CSU) |
| 206 München-Süd | Riedl, Dr. Erich | (CSU) |
| 207 München-West | Faltlhauser, Dr. Kurt | (CSU) |
| 208 München-Land | Mayer, Dr. Martin | (CSU) |
| 209 Rosenheim | Zeitlmann, Wolfgang | (CSU) |
| 210 Starnberg | Gröbl, Wolfgang | (CSU) |
| 211 Traunstein | Ramsauer, Dr. Peter | (CSU) |
| 212 Weilheim | Geiger, Michaela | (CSU) |

Tabelle 3. Ergebnisse in den Regierungsbezirken Bayerns

Regierungsbezirk Oberbayern ohne kreisfreie Stadt München

| | 1990 Zahl | 1990 % | 1987 % | Veränderung Zahl %-P. |
|------------------------------------|--------------|-----------|-----------|--------------------------|
| Wahlberechtigte | 1923090 | | | +84908 |
| Wähler / Wahlbeteiligung | 1460422 | 75,9 | 82,5 | -56783 -6,6 |

| | E r s t s t i m m e n | | | | | Z w e i t s t i m m e n | | | | |
|---------|-----------------------|-----------|-----------|--------------------------|------|-------------------------|-----------|-----------|--------------------------|------|
| | 1990 Zahl | 1990 % | 1987 % | Veränderung Zahl %-P. | | 1990 Zahl | 1990 % | 1987 % | Veränderung Zahl %-P. | |
| CSU | 817879 | 56,7 | 61,4 | -99677 | -4,7 | 781240 | 53,9 | 58,4 | -97553 | -4,5 |
| SPD | 332736 | 23,1 | 23,4 | -17336 | -0,3 | 325528 | 22,5 | 22,1 | -6488 | +0,4 |
| F.D.P. | 94545 | 6,6 | 5,6 | +10339 | +1,0 | 141845 | 9,8 | 9,4 | +175 | +0,4 |
| GRÜNE | 84805 | 5,9 | 8,0 | -35129 | -2,1 | 69977 | 4,8 | 7,8 | -47282 | -3,0 |
| BP | 5961 | 0,4 | 0,2 | +2467 | +0,2 | 13003 | 0,9 | 0,6 | +3298 | +0,3 |
| LIGA | 843 | 0,1 | - | . | . | 3020 | 0,2 | - | . | . |
| CM | - | - | - | - | - | 1157 | 0,1 | - | . | . |
| GRAUE | 8076 | 0,6 | - | . | . | 12214 | 0,8 | - | . | . |
| REP | 63329 | 4,4 | - | . | . | 76417 | 5,3 | - | . | . |
| NPD | 4621 | 0,3 | 0,4 | -1374 | -0,1 | 2660 | 0,2 | 0,5 | -4710 | -0,3 |
| ÖDP | 28720 | 2,0 | 0,3 | +23583 | +1,7 | 19961 | 1,4 | 0,7 | +9217 | +0,7 |
| PDS | - | - | - | - | - | 2303 | 0,2 | - | . | . |
| PATR. | - | - | 0,2 | . | . | 233 | 0,0 | 0,1 | -867 | -0,1 |
| Übrige | 403 | 0,0 | 0,5 | -6449 | -0,5 | - | - | 0,4 | . | . |
| Zus. | 1441918 | 100 | 100 | -53579 | - | 1449558 | 100 | 100 | -55456 | - |
| Ungült. | 18504 | 1,3 | 1,4 | -3204 | -0,1 | 10864 | 0,7 | 0,8 | -1327 | -0,1 |

In den Wahlkreisen Oberbayerns ohne Stadt München sind gewählt:

| | | |
|----------------------|------------------------|-------|
| 199 Altötting | Spilker, Karl-Heinz | (CSU) |
| 200 Freising | Probst, Dr. Albert Max | (CSU) |
| 201 Fürstenfeldbruck | Hasselfeldt, Gerda | (CSU) |
| 202 Ingolstadt | Seehofer, Horst Lorenz | (CSU) |
| 208 München-Land | Mayer, Dr. Martin | (CSU) |
| 209 Rosenheim | Zeitlmann, Wolfgang | (CSU) |
| 210 Starnberg | Gröbl, Wolfgang | (CSU) |
| 211 Traunstein | Ramsauer, Dr. Peter | (CSU) |
| 212 Weilheim | Geiger, Michaela | (CSU) |

Tabelle 3. Ergebnisse in den Regierungsbezirken Bayerns

Regierungsbezirk Niederbayern

| | 1990 Zahl | 1990 % | 1987 % | Veränderung | |
|------------------------------------|--------------|-----------|-----------|-------------|------|
| | | | | Zahl | %-P. |
| Wahlberechtigte | 824612 | | | +30751 | |
| Wähler / Wahlbeteiligung | 568942 | 69,0 | 77,6 | -46983 | -8,6 |

| | E r s t s t i m m e n | | | | | Z w e i t s t i m m e n | | | | |
|---------|-----------------------|-----------|-----------|---------------------|------|-------------------------|-----------|-----------|---------------------|------|
| | 1990 Zahl | 1990 % | 1987 % | Veränderung Zahl | %-P. | 1990 Zahl | 1990 % | 1987 % | Veränderung Zahl | %-P. |
| CSU | 331599 | 59,2 | 61,9 | -43154 | -2,7 | 324723 | 57,7 | 62,4 | -54613 | -4,7 |
| SPD | 130143 | 23,2 | 23,4 | -11315 | -0,2 | 131994 | 23,5 | 23,6 | -11480 | -0,1 |
| F.D.P. | 27912 | 5,0 | 4,7 | -422 | +0,3 | 33093 | 5,9 | 6,2 | -4370 | -0,3 |
| GRÜNE | 21419 | 3,8 | 5,5 | -11932 | -1,7 | 18312 | 3,3 | 5,5 | -15222 | -2,2 |
| BP | - | - | - | - | - | 3599 | 0,6 | 0,5 | +661 | +0,1 |
| LIGA | - | - | - | - | - | 741 | 0,1 | - | . | . |
| CM | - | - | - | - | - | 634 | 0,1 | - | . | . |
| GRAUE | 1428 | 0,3 | - | . | . | 4095 | 0,7 | - | . | . |
| REP | 30734 | 5,5 | - | . | . | 34788 | 6,2 | - | . | . |
| NPD | 2174 | 0,4 | 0,8 | -2392 | -0,4 | 1388 | 0,2 | 0,7 | -2674 | -0,5 |
| ÖDP | 12015 | 2,1 | 0,5 | +8899 | +1,6 | 8640 | 1,5 | 0,7 | +4539 | +0,8 |
| PDS | - | - | - | - | - | 581 | 0,1 | - | . | . |
| PATR. | - | - | 0,1 | . | . | 154 | 0,0 | 0,1 | -326 | -0,1 |
| Übrige | 3104 | 0,6 | 3,2 | -16291 | -2,6 | - | - | 0,5 | . | . |
| Zus. | 560528 | 100 | 100 | -45216 | - | 562742 | 100 | 100 | -45550 | - |
| Ungült. | 8414 | 1,5 | 1,7 | -1767 | -0,2 | 6200 | 1,1 | 1,2 | -1433 | -0,1 |

In den Wahlkreisen Niederbayerns sind gewählt:

| | | |
|----------------|----------------------------------|-------|
| 213 Deggendorf | Kalb, Bartholomäus | (CSU) |
| 214 Landshut | Götzer, Dr. Wolfgang | (CSU) |
| 215 Passau | Rose, Dr. Klaus | (CSU) |
| 216 Rottal-Inn | Müller, Dr. Günther Ernst Walter | (CSU) |
| 217 Straubing | Hinsken, Ernst | (CSU) |

Tabelle 3. Ergebnisse in den Regierungsbezirken Bayerns

Regierungsbezirk Oberpfalz

| | 1990 | | 1990 | | 1987 | Veränderung | |
|------------------------------------|--------|------|------|------|------|-------------|------|
| | Zahl | % | Zahl | % | % | Zahl | %-P. |
| Wahlberechtigte | 778781 | | | | | +25762 | |
| Wähler / Wahlbeteiligung | 575354 | 73,9 | | 82,5 | | -45604 | -8,6 |

| | E r s t s t i m m e n | | | | | Z w e i t s t i m m e n | | | | |
|---------|-----------------------|------|------|-------------|------|-------------------------|------|------|-------------|------|
| | 1990 | 1990 | 1987 | Veränderung | | 1990 | 1990 | 1987 | Veränderung | |
| | Zahl | % | % | Zahl | %-P. | Zahl | % | % | Zahl | %-P. |
| CSU | 323263 | 57,0 | 58,4 | -33935 | -1,4 | 317895 | 55,9 | 56,7 | -30537 | -0,8 |
| SPD | 160617 | 28,3 | 30,2 | -24039 | -1,9 | 155644 | 27,4 | 29,3 | -24527 | -1,9 |
| F.D.P. | 23160 | 4,1 | 3,3 | +2881 | +0,8 | 31372 | 5,5 | 5,6 | -2791 | -0,1 |
| GRÜNE | 16937 | 3,0 | 6,1 | -20153 | -3,1 | 17471 | 3,1 | 6,1 | -19982 | -3,0 |
| BP | 1590 | 0,3 | 0,2 | +76 | +0,1 | 2890 | 0,5 | 0,4 | +171 | +0,1 |
| LIGA | - | - | - | - | - | 766 | 0,1 | - | . | . |
| CM | - | - | - | - | - | 613 | 0,1 | - | . | . |
| GRAUE | 3140 | 0,6 | - | . | . | 4241 | 0,7 | - | . | . |
| REP | 26467 | 4,7 | - | . | . | 29283 | 5,1 | - | . | . |
| NPD | 1270 | 0,2 | 0,2 | +347 | 0,0 | 1003 | 0,2 | 0,5 | -1904 | -0,3 |
| ÖDP | 9698 | 1,7 | 1,2 | +2607 | +0,5 | 6635 | 1,2 | 0,8 | +1676 | +0,4 |
| PDS | - | - | - | - | - | 912 | 0,2 | - | . | . |
| PATR. | 292 | 0,1 | 0,2 | -975 | -0,1 | 194 | 0,0 | 0,1 | -349 | -0,1 |
| Übrige | 359 | 0,1 | 0,3 | -1195 | -0,2 | - | - | 0,5 | . | . |
| Zus. | 566793 | 100 | 100 | -44779 | - | 568919 | 100 | 100 | -45476 | - |
| Ungült. | 8561 | 1,5 | 1,5 | -825 | 0,0 | 6435 | 1,1 | 1,1 | -128 | 0,0 |

In den Wahlkreisen der Oberpfalz sind gewählt:

| | | |
|----------------|-----------------------|-------|
| 218 Amberg | Kraus, Rudolf | (CSU) |
| 219 Regensburg | Zierer, Benno | (CSU) |
| 220 Schwandorf | Jobst, Dr. Dionys | (CSU) |
| 221 Weiden | Wittmann, Simon Georg | (CSU) |

Tabelle 3. Ergebnisse in den Regierungsbezirken Bayerns

Regierungsbezirk Oberfranken

| | 1990 Zahl | 1990 % | 1987 % | Veränderung Zahl %-P. | |
|------------------------------------|--------------|-----------|-----------|--------------------------|------|
| Wahlberechtigte | 842364 | | | +19831 | |
| Wähler / Wahlbeteiligung | 638746 | 75,8 | 83,0 | -44003 | -7,2 |

| | E r s t s t i m m e n | | | | | Z w e i t s t i m m e n | | | | |
|---------|-----------------------|-----------|-----------|--------------------------|------|-------------------------|-----------|-----------|--------------------------|------|
| | 1990 Zahl | 1990 % | 1987 % | Veränderung Zahl %-P. | | 1990 Zahl | 1990 % | 1987 % | Veränderung Zahl %-P. | |
| CSU | 349997 | 55,5 | 55,8 | -26441 | -0,3 | 334808 | 52,9 | 54,2 | -32431 | -1,3 |
| SPD | 197177 | 31,2 | 35,5 | -42169 | -4,3 | 193620 | 30,6 | 33,0 | -30088 | -2,4 |
| F.D.P. | 23750 | 3,8 | 2,7 | +5604 | +1,1 | 41424 | 6,5 | 5,8 | +1929 | +0,7 |
| GRÜNE | 26057 | 4,1 | 4,9 | -6940 | -0,8 | 21083 | 3,3 | 5,3 | -14793 | -2,0 |
| BP | - | - | - | - | - | 1574 | 0,2 | 0,2 | +175 | 0,0 |
| LIGA | - | - | - | - | - | 848 | 0,1 | - | . | . |
| CM | - | - | - | - | - | 630 | 0,1 | - | . | . |
| GRAUE | - | - | - | - | - | 3763 | 0,6 | - | . | . |
| REP | 26642 | 4,2 | - | . | . | 28814 | 4,6 | - | . | . |
| NPD | 1512 | 0,2 | 0,7 | -3478 | -0,5 | 1282 | 0,2 | 0,7 | -3448 | -0,5 |
| ÖDP | 5184 | 0,8 | - | . | . | 4083 | 0,6 | 0,3 | +2114 | +0,3 |
| PDS | 185 | 0,0 | - | . | . | 1027 | 0,2 | - | . | . |
| PATR. | - | - | - | - | - | 95 | 0,0 | 0,0 | -222 | 0,0 |
| Übrige | 577 | 0,1 | 0,4 | -1875 | -0,3 | - | - | 0,3 | . | . |
| Zus. | 631081 | 100 | 100 | -43288 | - | 633051 | 100 | 100 | -43902 | - |
| Ungült. | 7665 | 1,2 | 1,2 | -715 | 0,0 | 5695 | 0,9 | 0,8 | -101 | +0,1 |

In den Wahlkreisen Oberfrankens sind gewählt:

| | | |
|--------------|------------------------------|-------|
| 222 Bamberg | Scheu, Gerhard Andreas Franz | (CSU) |
| 223 Bayreuth | Lowack, Ortwin | (CSU) |
| 224 Coburg | Regenspurger, Otto | (CSU) |
| 225 Hof | Warnke, Dr. Jürgen | (CSU) |
| 226 Kulmbach | Protzner, Dr. Bernd | (CSU) |

Tabelle 3. Ergebnisse in den Regierungsbezirken Bayerns

Regierungsbezirk Mittelfranken

| | 1990 Zahl | 1990 % | 1987 % | Veränderung Zahl %-P. |
|------------------------------------|--------------|-----------|-----------|--------------------------|
| Wahlberechtigte | 1203342 | | | +41338 |
| Wähler / Wahlbeteiligung | 902373 | 75,0 | 82,0 | -50503 -7,0 |

| | E r s t s t i m m e n | | | | | Z w e i t s t i m m e n | | | | |
|---------|-----------------------|-----------|-----------|--------------------------|---|-------------------------|-----------|-----------|--------------------------|---|
| | 1990 Zahl | 1990 % | 1987 % | Veränderung Zahl %-P. | | 1990 Zahl | 1990 % | 1987 % | Veränderung Zahl %-P. | |
| CSU | 425974 | 47,8 | 50,9 | -53960 -3,1 | | 405742 | 45,3 | 47,9 | -47222 -2,6 | |
| SPD | 303534 | 34,1 | 34,5 | -21385 -0,4 | | 283749 | 31,7 | 32,3 | -21720 -0,6 | |
| F.D.P. | 61932 | 7,0 | 5,4 | +11360 +1,6 | | 89624 | 10,0 | 8,8 | +6301 +1,2 | |
| GRÜNE | 49726 | 5,6 | 7,6 | -22092 -2,0 | | 44772 | 5,0 | 8,9 | -39568 -3,9 | |
| BP | - | - | - | - | - | 1944 | 0,2 | 0,2 | +89 0,0 | |
| LIGA | - | - | - | - | - | 1320 | 0,1 | - | . | . |
| CM | - | - | - | - | - | 971 | 0,1 | - | . | . |
| GRAUE | - | - | - | - | - | 7980 | 0,9 | - | . | . |
| REP | 34555 | 3,9 | - | . | . | 44282 | 4,9 | - | . | . |
| NPD | 5352 | 0,6 | 0,9 | -2709 -0,3 | | 2913 | 0,3 | 0,9 | -5703 -0,6 | |
| ÖDP | 8435 | 0,9 | - | . | . | 9095 | 1,0 | 0,4 | +4917 +0,6 | |
| PDS | - | - | - | - | - | 2767 | 0,3 | - | . | . |
| PATR. | 81 | 0,0 | 0,2 | -1348 -0,2 | | 175 | 0,0 | 0,1 | -798 -0,1 | |
| Übrige | 1486 | 0,2 | 0,6 | -4211 -0,4 | | - | - | 0,4 | . | . |
| Zus. | 891075 | 100 | 100 | -51355 - | | 895334 | 100 | 100 | -50357 - | |
| Ungült. | 11298 | 1,3 | 1,1 | +852 +0,2 | | 7039 | 0,8 | 0,8 | -146 0,0 | |

In den Wahlkreisen Mittelfrankens sind gewählt:

| | | |
|-------------------|------------------------|-------|
| 227 Ansbach | Spranger, Carl-Dieter | (CSU) |
| 228 Erlangen | Friedrich, Dr. Gerhard | (CSU) |
| 229 Fürth | Schmidt, Christian | (CSU) |
| 230 Nürnberg-Nord | Schmidt, Renate | (SPD) |
| 231 Nürnberg-Süd | Blank, Renate Anna | (CSU) |
| 232 Roth | Hauser, Hansgeorg | (CSU) |

Tabelle 3. Ergebnisse in den Regierungsbezirken Bayerns

Regierungsbezirk Mittelfranken ohne kreisfreie Stadt Nürnberg

| | 1990 Zahl | 1990 % | 1987 % | Veränderung | |
|------------------------------------|--------------|-----------|-----------|-------------|------|
| | | | | Zahl | %-P. |
| Wahlberechtigte | 838297 | | | +33792 | |
| Wähler / Wahlbeteiligung | 636146 | 75,9 | 82,8 | -29822 | -6,9 |

| | E r s t s t i m m e n | | | | | Z w e i t s t i m m e n | | | | |
|---------|-----------------------|-----------|-----------|-------------|------|-------------------------|-----------|-----------|-------------|------|
| | 1990 Zahl | 1990 % | 1987 % | Veränderung | | 1990 Zahl | 1990 % | 1987 % | Veränderung | |
| | | | | Zahl | %-P. | | | | Zahl | %-P. |
| CSU | 316465 | 50,3 | 53,1 | -33322 | -2,8 | 300499 | 47,6 | 50,0 | -29964 | -2,4 |
| SPD | 195660 | 31,1 | 32,3 | -17184 | -1,2 | 189031 | 30,0 | 30,5 | -12270 | -0,5 |
| F.D.P. | 42809 | 6,8 | 5,8 | +4536 | +1,0 | 62785 | 9,9 | 9,1 | +2408 | +0,8 |
| GRÜNE | 35724 | 5,7 | 7,3 | -12516 | -1,6 | 30278 | 4,8 | 8,3 | -24847 | -3,5 |
| BP | - | - | - | - | - | 1484 | 0,2 | 0,2 | +102 | 0,0 |
| LIGA | - | - | - | - | - | 1044 | 0,2 | - | . | . |
| CM | - | - | - | - | - | 759 | 0,1 | - | . | . |
| GRAUE | - | - | - | - | - | 4791 | 0,8 | - | . | . |
| REP | 27309 | 4,3 | - | . | . | 29701 | 4,7 | - | . | . |
| NPD | 2188 | 0,3 | 0,7 | -2686 | -0,4 | 1791 | 0,3 | 0,9 | -3925 | -0,6 |
| ÖDP | 8435 | 1,3 | - | . | . | 7392 | 1,2 | 0,5 | +4418 | +0,7 |
| PDS | - | - | - | - | - | 1426 | 0,2 | - | . | . |
| PATR. | 4 | 0,0 | 0,1 | -905 | -0,1 | 116 | 0,0 | 0,1 | -518 | -0,1 |
| Übrige | 515 | 0,1 | 0,5 | -2926 | -0,4 | - | - | - | - | - |
| Zus. | 629109 | 100 | 100 | -29259 | - | 631097 | 100 | 100 | -29592 | - |
| Ungült. | 7037 | 1,1 | 1,1 | -563 | 0,0 | 5049 | 0,8 | 0,8 | -230 | 0,0 |

In den Wahlkreisen Mittelfrankens ohne Stadt Nürnberg sind gewählt:

| | | |
|--------------|------------------------|-------|
| 227 Ansbach | Spranger, Carl-Dieter | (CSU) |
| 228 Erlangen | Friedrich, Dr. Gerhard | (CSU) |
| 229 Fürth | Schmidt, Christian | (CSU) |
| 232 Roth | Hauser, Hansgeorg | (CSU) |

Tabelle 3. Ergebnisse in den Regierungsbezirken Bayerns

Regierungsbezirk Unterfranken

| | 1990 | | 1990 | | 1987 | | Veränderung | | | |
|------------------------------------|-----------------------|------|------|-------------|------|-------------------------|-------------|------|-------------|------|
| | Zahl | | % | | % | | Zahl %-P. | | | |
| Wahlberechtigte | 956671 | | | | | | +30940 | | | |
| Wähler / Wahlbeteiligung | 744290 | | 77,8 | | 85,0 | | -42269 -7,2 | | | |
| <hr/> | | | | | | | | | | |
| | E r s t s t i m m e n | | | | | Z w e i t s t i m m e n | | | | |
| | 1990 | 1990 | 1987 | Veränderung | | 1990 | 1990 | 1987 | Veränderung | |
| | Zahl | % | % | Zahl | %-P. | Zahl | % | % | Zahl | %-P. |
| <hr/> | | | | | | | | | | |
| CSU | 418165 | 57,0 | 61,0 | -55221 | -4,0 | 409517 | 55,5 | 58,1 | -42951 | -2,6 |
| SPD | 203900 | 27,8 | 27,5 | -9612 | +0,3 | 194291 | 26,3 | 26,6 | -13018 | -0,3 |
| F.D.P. | 37574 | 5,1 | 3,6 | +9661 | +1,5 | 57203 | 7,8 | 7,0 | +2387 | +0,8 |
| GRÜNE | 40220 | 5,5 | 6,3 | -8432 | -0,8 | 32611 | 4,4 | 6,6 | -18531 | -2,2 |
| BP | - | - | - | - | - | 1475 | 0,2 | 0,2 | +135 | 0,0 |
| LIGA | - | - | - | - | - | 860 | 0,1 | - | . | . |
| CM | - | - | - | - | - | 760 | 0,1 | - | . | . |
| GRAUE | - | - | - | - | - | 4921 | 0,7 | - | . | . |
| REP | 21331 | 2,9 | - | . | . | 26093 | 3,5 | - | . | . |
| NPD | 2736 | 0,4 | 0,7 | -2534 | -0,3 | 1695 | 0,2 | 0,6 | -3289 | -0,4 |
| ÖDP | 9009 | 1,2 | 0,5 | +5122 | +0,7 | 6755 | 0,9 | 0,5 | +2592 | +0,4 |
| PDS | - | - | - | - | - | 1267 | 0,2 | - | . | . |
| PATR. | - | - | - | - | - | 110 | 0,0 | 0,0 | -216 | 0,0 |
| Übrige | 1155 | 0,2 | 0,4 | -1994 | -0,2 | - | - | 0,4 | . | . |
| Zus. | 734090 | 100 | 100 | -41679 | - | 737558 | 100 | 100 | -41793 | - |
| Ungült. | 10200 | 1,4 | 1,4 | -590 | 0,0 | 6732 | 0,9 | 0,9 | -476 | 0,0 |

In den Wahlkreisen Unterfrankens sind gewählt:

| | | |
|-------------------|----------------------|-------|
| 233 Aschaffenburg | Geis, Norbert | (CSU) |
| 234 Bad Kissingen | Lintner, Eduard | (CSU) |
| 235 Main-Spessart | Zöllner, Wolfgang | (CSU) |
| 236 Schweinfurt | Glos, Michael | (CSU) |
| 237 Würzburg | Bötsch, Dr. Wolfgang | (CSU) |

Tabelle 3. Ergebnisse in den Regierungsbezirken Bayerns

Regierungsbezirk Schwaben

| | 1990 | | 1990 | | 1987 | Veränderung | |
|------------------------------------|---------|------|------|------|------|-------------|------|
| | Zahl | % | Zahl | % | % | Zahl | %-P. |
| Wahlberechtigte | 1210150 | | | | | +43740 | |
| Wähler / Wahlbeteiligung | 889339 | 73,5 | | 80,8 | | -52579 | -7,3 |

| E r s t s t i m m e n | | | | | | Z w e i t s t i m m e n | | | | | |
|-----------------------|--------|------|------|-------------|------|-------------------------|--------|------|------|-------------|------|
| | 1990 | 1990 | 1987 | Veränderung | | | 1990 | 1990 | 1987 | Veränderung | |
| | Zahl | % | % | Zahl | %-P. | | Zahl | % | % | Zahl | %-P. |
| CSU | 507221 | 57,7 | 62,2 | -70977 | -4,5 | | 484954 | 55,0 | 59,1 | -67584 | -4,1 |
| SPD | 202638 | 23,1 | 23,6 | -17051 | -0,5 | | 204217 | 23,2 | 23,2 | -12268 | 0,0 |
| F.D.P. | 51146 | 5,8 | 4,9 | +5783 | +0,9 | | 76645 | 8,7 | 8,2 | -140 | +0,5 |
| GRÜNE | 50562 | 5,8 | 7,7 | -20916 | -1,9 | | 40099 | 4,5 | 7,2 | -27096 | -2,7 |
| BP | 1964 | 0,2 | 0,3 | -1052 | -0,1 | | 3734 | 0,4 | 0,4 | +86 | 0,0 |
| LIGA | 1422 | 0,2 | - | . | . | | 2402 | 0,3 | - | . | . |
| CM | - | - | - | - | - | | 998 | 0,1 | - | . | . |
| GRAUE | - | - | - | - | - | | 7430 | 0,8 | - | . | . |
| REP | 40990 | 4,7 | - | . | . | | 43889 | 5,0 | - | . | . |
| NPD | 2618 | 0,3 | 0,3 | -529 | 0,0 | | 2158 | 0,2 | 0,7 | -4245 | -0,5 |
| ÖDP | 18644 | 2,1 | 0,4 | +15224 | +1,7 | | 14137 | 1,6 | 0,6 | +8112 | +1,0 |
| PDS | - | - | - | - | - | | 1202 | 0,1 | - | . | . |
| PATR. | - | - | 0,2 | . | . | | 177 | 0,0 | 0,1 | -720 | -0,1 |
| Übrige | 1446 | 0,2 | 0,3 | -1293 | -0,1 | | - | - | 0,4 | . | . |
| Zus. | 878651 | 100 | 100 | -50367 | - | | 882042 | 100 | 100 | -52102 | - |
| Ungült. | 10688 | 1,2 | 1,4 | -2212 | -0,2 | | 7297 | 0,8 | 0,8 | -477 | 0,0 |

In den Wahlkreisen Schwabens sind gewählt:

| | | |
|--------------------|---------------------|-------|
| 238 Augsburg-Stadt | Ruck, Dr. Christian | (CSU) |
| 239 Augsburg-Land | Oswald, Eduard | (CSU) |
| 240 Donau-Ries | Raidel, Hans | (CSU) |
| 241 Neu-Ulm | Waigel, Dr. Theodor | (CSU) |
| 242 Oberallgäu | Kiechle, Ignaz | (CSU) |
| 243 Ostallgäu | Rossmann, Kurt | (CSU) |

Tabelle 3. Ergebnisse in den Regierungsbezirken Bayerns

Regierungsbezirk Schwaben ohne kreisfreie Stadt Augsburg

| | 1990 Zahl | 1990 % | 1987 % | Veränderung Zahl %-P. |
|------------------------------------|--------------|-----------|-----------|--------------------------|
| Wahlberechtigte | 1023768 | | | +38277 |
| Wähler / Wahlbeteiligung | 755945 | 73,8 | 81,4 | -45965 -7,6 |

| | E r s t s t i m m e n | | | | | Z w e i t s t i m m e n | | | | |
|---------|-----------------------|-----------|-----------|--------------------------|--|-------------------------|-----------|-----------|--------------------------|--|
| | 1990 Zahl | 1990 % | 1987 % | Veränderung Zahl %-P. | | 1990 Zahl | 1990 % | 1987 % | Veränderung Zahl %-P. | |
| CSU | 444405 | 59,5 | 63,8 | -60372 -4,3 | | 423466 | 56,5 | 60,7 | -59119 -4,2 | |
| SPD | 161265 | 21,6 | 22,2 | -14293 -0,6 | | 164559 | 21,9 | 21,7 | -8174 +0,2 | |
| F.D.P. | 43561 | 5,8 | 5,1 | +2978 +0,7 | | 65809 | 8,8 | 8,4 | -1347 +0,4 | |
| GRÜNE | 41601 | 5,6 | 7,1 | -14466 -1,5 | | 32695 | 4,4 | 6,9 | -22105 -2,5 | |
| BP | 1964 | 0,3 | 0,4 | -1052 -0,1 | | 3208 | 0,4 | 0,4 | +54 0,0 | |
| LIGA | 1422 | 0,2 | - | - | | 2240 | 0,3 | - | - | |
| CM | - | - | - | - | | 881 | 0,1 | - | - | |
| GRAUE | - | - | - | - | | 6081 | 0,8 | - | - | |
| REP | 32711 | 4,4 | - | - | | 35554 | 4,7 | - | - | |
| NPD | 2246 | 0,3 | 0,4 | -901 -0,1 | | 1828 | 0,2 | 0,7 | -3477 -0,5 | |
| ÖDP | 16397 | 2,2 | 0,4 | +12977 +1,8 | | 12452 | 1,7 | 0,7 | +7113 +1,0 | |
| PDS | - | - | - | - | | 850 | 0,1 | - | - | |
| PATR. | - | - | 0,2 | - | | 151 | 0,0 | 0,1 | -532 -0,1 | |
| Übrige | 1108 | 0,1 | 0,3 | -1631 -0,2 | | - | - | 0,4 | - | |
| Zus. | 746680 | 100 | 100 | -44073 - | | 749774 | 100 | 100 | -45494 - | |
| Ungült. | 9265 | 1,2 | 1,4 | -1892 -0,2 | | 6171 | 0,8 | 0,8 | -471 0,0 | |

In den Wahlkreisen Schwabens ohne Stadt Augsburg sind gewählt:

| | | |
|-------------------|---------------------|-------|
| 239 Augsburg-Land | Oswald, Eduard | (CSU) |
| 240 Donau-Ries | Raidel, Hans | (CSU) |
| 241 Neu-Ulm | Waigel, Dr. Theodor | (CSU) |
| 242 Oberallgäu | Kiechle, Ignaz | (CSU) |
| 243 Ostallgäu | Rossmanith, Kurt | (CSU) |

Tabelle 4. Ergebnisse der Städte München und Nürnberg

Kreisfreie Stadt München

| | 1990 Zahl | 1990 % | 1987 % | Veränderung | |
|------------------------------------|--------------|-----------|-----------|-------------|------|
| | | | | Zahl | %-P. |
| Wahlberechtigte | 875847 | | | +17518 | |
| Wähler / Wahlbeteiligung | 637019 | 72,7 | 79,1 | -41492 | -6,4 |

| | E r s t s t i m m e n | | | | | Z w e i t s t i m m e n | | | | |
|---------|-----------------------|-----------|-----------|-------------|------|-------------------------|-----------|-----------|-------------|------|
| | 1990 Zahl | 1990 % | 1987 % | Veränderung | | 1990 Zahl | 1990 % | 1987 % | Veränderung | |
| | | | | Zahl | %-P. | | | | Zahl | %-P. |
| CSU | 248088 | 39,3 | 44,9 | -53693 | -5,6 | 242360 | 38,2 | 42,1 | -41697 | -3,9 |
| SPD | 217601 | 34,4 | 35,5 | -20886 | -1,1 | 207975 | 32,8 | 30,8 | -278 | +2,0 |
| F.D.P. | 57231 | 9,1 | 7,2 | +9061 | +1,9 | 80612 | 12,7 | 11,6 | +2462 | +1,1 |
| GRÜNE | 53607 | 8,5 | 11,3 | -22133 | -2,8 | 48390 | 7,6 | 13,5 | -42933 | -5,9 |
| BP | 1310 | 0,2 | - | . | . | 3223 | 0,5 | 0,4 | +460 | +0,1 |
| LIGA | 494 | 0,1 | - | . | . | 695 | 0,1 | - | . | . |
| CM | - | - | - | - | - | 349 | 0,1 | - | . | . |
| GRAUE | 11132 | 1,8 | - | . | . | 8047 | 1,3 | - | . | . |
| REP | 32963 | 5,2 | - | . | . | 32276 | 5,1 | - | . | . |
| NPD | 1376 | 0,2 | 0,3 | -436 | -0,1 | 1165 | 0,2 | 0,6 | -2576 | -0,4 |
| ÖDP | 7680 | 1,2 | - | . | . | 5440 | 0,9 | 0,5 | +2090 | +0,4 |
| PDS | - | - | - | - | - | 3538 | 0,6 | - | . | . |
| PATR. | 71 | 0,0 | 0,2 | -1479 | -0,2 | 94 | 0,0 | 0,1 | -445 | -0,1 |
| Übrige | 95 | 0,0 | 0,6 | -3850 | -0,6 | - | - | 0,4 | . | . |
| Zus. | 631648 | 100 | 100 | -39837 | - | 634164 | 100 | 100 | -40983 | - |
| Ungült. | 5371 | 0,8 | 1,0 | -1655 | -0,2 | 2855 | 0,4 | 0,5 | -509 | -0,1 |

In den Wahlkreisen Münchens sind gewählt:

| | | |
|-------------------|---------------------------------|-------|
| 203 München-Mitte | Mascher, Ulrike | (SPD) |
| 204 München-Nord | Wittmann, Dr. Friedrich Wilhelm | (CSU) |
| 205 München-Ost | Frankenhauser, Herbert | (CSU) |
| 206 München-Süd | Riedl, Dr. Erich | (CSU) |
| 207 München-West | Faltlhauser, Dr. Kurt | (CSU) |

Tabelle 4. Ergebnisse der Städte München und Nürnberg

Kreisfreie Stadt Nürnberg

| | 1990 Zahl | 1990 % | 1987 % | Veränderung Zahl %-P. | |
|------------------------------------|--------------|-----------|-----------|--------------------------|------|
| Wahlberechtigte | 365045 | | | +7546 | |
| Wähler / Wahlbeteiligung | 266227 | 72,9 | 80,3 | -20681 | -7,4 |

| | E r s t s t i m m e n | | | | | Z w e i t s t i m m e n | | | | |
|---------|-----------------------|-----------|-----------|--------------------------|------|-------------------------|-----------|-----------|--------------------------|------|
| | 1990 Zahl | 1990 % | 1987 % | Veränderung Zahl %-P. | | 1990 Zahl | 1990 % | 1987 % | Veränderung Zahl %-P. | |
| CSU | 109509 | 41,8 | 45,8 | -20638 | -4,0 | 105243 | 39,8 | 43,0 | -17258 | -3,2 |
| SPD | 107874 | 41,2 | 39,5 | -4201 | +1,7 | 94718 | 35,8 | 36,5 | -9450 | -0,7 |
| F.D.P. | 19123 | 7,3 | 4,3 | +6824 | +3,0 | 26839 | 10,2 | 8,1 | +3893 | +2,1 |
| GRÜNE | 14002 | 5,3 | 8,3 | -9576 | -3,0 | 14494 | 5,5 | 10,3 | -14721 | -4,8 |
| BP | - | - | - | - | - | 460 | 0,2 | 0,2 | -13 | 0,0 |
| LIGA | - | - | - | - | - | 276 | 0,1 | - | . | . |
| CM | - | - | - | - | - | 212 | 0,1 | - | . | . |
| GRAUE | - | - | - | - | - | 3189 | 1,2 | - | . | . |
| REP | 7246 | 2,8 | - | . | . | 14581 | 5,5 | - | . | . |
| NPD | 3164 | 1,2 | 1,1 | -23 | +0,1 | 1122 | 0,4 | 1,0 | -1778 | -0,6 |
| ÖDP | - | - | - | - | - | 1703 | 0,6 | 0,4 | +499 | +0,2 |
| PDS | - | - | - | - | - | 1341 | 0,5 | - | . | . |
| PATR. | 77 | 0,0 | 0,2 | -443 | -0,2 | 59 | 0,0 | 0,1 | -280 | -0,1 |
| Übrige | 971 | 0,4 | 0,8 | -1285 | -0,4 | - | - | - | - | - |
| Zus. | 261966 | 100 | 100 | -22096 | - | 264237 | 100 | 100 | -20765 | - |
| Ungült. | 4261 | 1,6 | 1,0 | +1415 | +0,6 | 1990 | 0,7 | 0,7 | +84 | 0,0 |

In den Wahlkreisen Nürnbergs sind gewählt:

| | | |
|-------------------|--------------------|-------|
| 230 Nürnberg-Nord | Schmidt, Renate | (SPD) |
| 231 Nürnberg-Süd | Blank, Renate Anna | (CSU) |

**Anhang 1. Direkt bzw. über Landesliste gewählte Bewerber sowie
Listennachfolger in Bayern nach Parteien**

CSU Christlich-Soziale Union in Bayern

| Lfd. Nr. | N a m e | Gewählt | | Listen- nach- folger |
|-------------|---------|----------------|--------------------------|----------------------------|
| | | im Wkr. Nr. | über Landes- Liste | |
| | | | lfd.Nummer | |

Landesliste

| | | | | |
|----|---------------------------------|-----|---|----|
| 1 | Waigel, Dr. Theodor | 241 | - | - |
| 2 | Männle, Ursula Käthe | - | 1 | - |
| 3 | Warnke, Dr. Jürgen | 225 | - | - |
| 4 | Hasselfeldt, Gerda | 201 | - | - |
| 5 | Bötsch, Dr. Wolfgang | 237 | - | - |
| 6 | Hollerith, Josef | - | 2 | - |
| 7 | Kiechle, Ignaz | 242 | - | - |
| 8 | Klein, Hans | - | 3 | - |
| 9 | Geiger, Michaela | 212 | - | - |
| 10 | Schneider, Dr. Oscar | - | 4 | - |
| 11 | Spranger, Carl-Dieter | 227 | - | - |
| 12 | Probst, Dr. Albert Max | 200 | - | - |
| 13 | Riedl, Dr. Erich | 206 | - | - |
| 14 | Gröbl, Wolfgang | 210 | - | - |
| 15 | Seehofer, Horst Lorenz | 202 | - | - |
| 16 | Keller, Peter Georg | - | 5 | - |
| 17 | Wittmann, Dr. Friedrich Wilhelm | 204 | - | - |
| 18 | Regenspurger, Otto | 224 | - | - |
| 19 | Ruck, Dr. Christian | 238 | - | - |
| 20 | Faltlhauser, Dr. Kurt | 207 | - | - |
| 21 | Blank, Renate Anna | 231 | - | - |
| 22 | Frankenhauser, Herbert | 205 | - | - |
| 23 | Friedrich, Dr. Gerhard | 228 | - | - |
| 24 | Schmidt, Christian | 229 | - | - |
| 25 | Koschyk, Hartmut | - | 6 | - |
| 26 | Eichhorn, Maria | - | 7 | - |
| 27 | Deß, Albert | - | 8 | - |
| 28 | Strebl, Matthäus | - | - | 1 |
| 29 | Michelbach, Hans | - | - | 2 |
| 30 | Enghuber, Heinz | - | - | 3 |
| 31 | Zedelmaier, Dr. Helmut | - | - | 4 |
| 32 | Seib, Marion | - | - | 5 |
| 33 | Wolf, Aribert | - | - | 6 |
| 34 | Huyn Graf, Hans | - | - | 7 |
| 35 | Schnabel, Gertrud | - | - | 8 |
| 36 | Dilling, Peter | - | - | 9 |
| 37 | Sprandel, Anna Maria | - | - | 10 |
| 38 | Just, Berthold | - | - | 11 |
| 39 | Widmann, Rainer | - | - | 12 |
| 40 | Hackl, Heidemarie | - | - | 13 |
| 41 | Kammermeier, Erwin | - | - | 14 |
| 42 | Niedermeier, Hans-Peter | - | - | 15 |
| 43 | Wackerbauer, Anton | - | - | 16 |

Anhang 1. Direkt bzw. über Landesliste gewählte Bewerber sowie Listennachfolger in Bayern nach Parteien

noch: **CSU** Christlich-Soziale Union in Bayern

| Lfd. Nr. | N a m e | Gewählt | | Listen- nach- folger |
|-------------|---------|----------------|--------------------------|----------------------------|
| | | im Wkr. Nr. | über Landes- Liste | |
| | | | lfd.Nummer | |

Gewählte Wahlkreisbewerber, die nicht zugleich Listenbewerber waren:

| | | | | |
|----|----------------------------------|-----|---|---|
| 1 | Spilker, Karl-Heinz | 199 | - | - |
| 2 | Mayer, Dr. Martin | 208 | - | - |
| 3 | Zeitlmann, Wolfgang | 209 | - | - |
| 4 | Ramsauer, Dr. Peter | 211 | - | - |
| 5 | Kalb, Bartholomäus | 213 | - | - |
| 6 | Götzer, Dr. Wolfgang | 214 | - | - |
| 7 | Rose, Dr. Klaus | 215 | - | - |
| 8 | Müller, Dr. Günther Ernst Walter | 216 | - | - |
| 9 | Hinsken, Ernst | 217 | - | - |
| 10 | Kraus, Rudolf | 218 | - | - |
| 11 | Zierer, Benno | 219 | - | - |
| 12 | Jobst, Dr. Dionys | 220 | - | - |
| 13 | Wittmann, Simon Georg | 221 | - | - |
| 14 | Scheu, Gerhard Andreas Franz | 222 | - | - |
| 15 | Lowack, Ortwin | 223 | - | - |
| 16 | Protzner, Dr. Bernd | 226 | - | - |
| 17 | Hauser, Hansgeorg | 232 | - | - |
| 18 | Geis, Norbert | 233 | - | - |
| 19 | Lintner, Eduard | 234 | - | - |
| 20 | Zöllner, Wolfgang | 235 | - | - |
| 21 | Glos, Michael | 236 | - | - |
| 22 | Oswald, Eduard | 239 | - | - |
| 23 | Raidel, Hans | 240 | - | - |
| 24 | Rossmann, Kurt | 243 | - | - |

**Anhang 1. Direkt bzw. über Landesliste gewählte Bewerber sowie
Listennachfolger in Bayern nach Parteien**

SPD Sozialdemokratische Partei Deutschlands

| Lfd. Nr. | N a m e | Gewählt | | Listen- nach- folger |
|-------------|---------|----------------|--------------------------|----------------------------|
| | | im Wkr. Nr. | über Landes- Liste | |
| | | | lfd.Nummer | |

Landesliste

| | | | | |
|----|----------------------------------|-----|----|----|
| 1 | Schmidt, Renate | 230 | - | - |
| 2 | Schöffberger, Dr. Rudolf Wilhelm | - | 1 | - |
| 3 | Stiegler, Ludwig | - | 2 | - |
| 4 | Glötz, Dr. Peter | - | 3 | - |
| 5 | Skarpelis-Sperk, Dr. Sigrid | - | 4 | - |
| 6 | With de, Dr. Hans Gustav Hendrik | - | 5 | - |
| 7 | Kolbow, Walter | - | 6 | - |
| 8 | Kastner, Susanne Elisabeth | - | 7 | - |
| 9 | Leidinger, Robert | - | 8 | - |
| 10 | Wimmer, Hermann Johann | - | 9 | - |
| 11 | Wernitz, Dr. Axel | - | 10 | - |
| 12 | Büchler, Hans | - | 11 | - |
| 13 | Verheugen, Günter | - | 12 | - |
| 14 | Simm, Erika | - | 13 | - |
| 15 | Titze, Uta | - | 14 | - |
| 16 | Lambinus, Uwe | - | 15 | - |
| 17 | Mascher, Ulrike | 203 | - | - |
| 18 | Pfaff, Dr. Martin | - | 16 | - |
| 19 | Mattischeck, Heide | - | 17 | - |
| 20 | Kubatschka, Horst | - | 18 | - |
| 21 | Schily, Otto Georg | - | 19 | - |
| 22 | Schmidbauer, Horst | - | 20 | - |
| 23 | Müller, Rudolf | - | 21 | - |
| 24 | Wolf, Hanna | - | 22 | - |
| 25 | Wohlleben, Verena Ingeburg | - | 23 | - |
| 26 | Büttner, Hans | - | 24 | - |
| 27 | Gloning, Werner | - | - | 1 |
| 28 | Pfannenstein, Georg | - | - | 2 |
| 29 | Tischer, Dr. Heinz Otto Karl | - | - | 3 |
| 30 | Fries, Walter | - | - | 4 |
| 31 | Kurz, Peter Hans Josef | - | - | 5 |
| 32 | Jung, Dr. Thomas | - | - | 6 |
| 33 | Irber, Brunhilde | - | - | 7 |
| 34 | Barthel, Klaus | - | - | 8 |
| 35 | Vahlberg, Jürgen | - | - | 9 |
| 36 | Wirth, Hans Albert | - | - | 10 |
| 37 | Blaha, Margit | - | - | 11 |
| 38 | Ibrahim, Dr. Gamal | - | - | 12 |
| 39 | Kastenhuber, Wolfgang | - | - | 13 |
| 40 | Rudolph, Gerd | - | - | 14 |
| 41 | Jeggle, Klaus | - | - | 15 |
| 42 | Köster, Lothar | - | - | 16 |
| 43 | Unterholzner, Franz | - | - | 17 |
| 44 | Schweisthal, Patrick Martin | - | - | 18 |
| 45 | Engel, Veronika Barbara Cäcilia | - | - | 19 |
| 46 | Büttner, Reinhard | - | - | 20 |
| 47 | Elsberger, Günter | - | - | 21 |
| 48 | Engel, Brigitte | - | - | 22 |

**Anhang 1. Direkt bzw. über Landesliste gewählte Bewerber sowie
Listennachfolger in Bayern nach Parteien**

noch: SPD Sozialdemokratische Partei Deutschlands

| Lfd. Nr. | N a m e | Gewählt | | Listen- nach- folger |
|-------------|---------|----------------|--------------------------|----------------------------|
| | | im Wkr. Nr. | über Landes- Liste | |
| | | | lfd.Nummer | |

noch: Landesliste

| | | | | |
|----|-----------------------|---|---|----|
| 49 | Fuchs, Ursula Johanna | - | - | 23 |
| 50 | Krämer, Horst | - | - | 24 |
| 51 | Rösch, Rita | - | - | 25 |
| 52 | Meiler, Manfred | - | - | 26 |

**Anhang 1. Direkt bzw. über Landesliste gewählte Bewerber sowie
Listennachfolger in Bayern nach Parteien**

F.D.P. Freie Demokratische Partei

| Lfd. Nr. | N a m e | Gewählt | | Listen- nach- folger |
|-------------|---------|----------------|--------------------------|----------------------------|
| | | im Wkr. Nr. | über Landes- Liste | |
| | | | lfd.Nummer | |

Landesliste

| | | | | |
|----|--------------------------------------|---|---|----|
| 1 | Grünbeck, Josef | - | 1 | - |
| 2 | Engelhard, Hans Arnold | - | 2 | - |
| 3 | Schmalz-Jacobsen, Cornelia | - | 3 | - |
| 4 | Eimer, Norbert | - | 4 | - |
| 5 | Irmer, Ulrich | - | 5 | - |
| 6 | Rind, Hermann | - | 6 | - |
| 7 | Paintner, Johann | - | 7 | - |
| 8 | Friedrich, Horst | - | 8 | - |
| 9 | Leutheusser-Schnarrenberger, Sabine | - | 9 | - |
| 10 | Sahlmüller, Dorothea | - | - | 1 |
| 11 | Kirschsieper, Dr. Hans | - | - | 2 |
| 12 | Papenfuß, Klaus | - | - | 3 |
| 13 | Grüne, Karl-Heinz | - | - | 4 |
| 14 | Gilch-Streck, Renate Heidi | - | - | 5 |
| 15 | Resch, Anton Wilhelm | - | - | 6 |
| 16 | Frisch, Stefan Christof Eberhard | - | - | 7 |
| 17 | Froeschmann, Peter Georg Wilhelm | - | - | 8 |
| 18 | Behrendt, Martin Christian | - | - | 9 |
| 19 | Bähnisch, Ulrich | - | - | 10 |
| 20 | Aumann, Carsten Roland Hans-Heinrich | - | - | 11 |
| 21 | Feuchtmeyer, Dr. Dr. Eberhard | - | - | 12 |
| 22 | Fahrmbacher-Lutz, Wolfgang | - | - | 13 |
| 23 | Linduschka, Dr. Heinz Franz | - | - | 14 |
| 24 | Vollmer, Hans Karl | - | - | 15 |
| 25 | Sauren, Michael | - | - | 16 |
| 26 | Ertl, Bernd | - | - | 17 |
| 27 | Schenk, Christine | - | - | 18 |
| 28 | Riemenschneider, Dr. Helmut | - | - | 19 |
| 29 | Klass, Karl-Heinz | - | - | 20 |
| 30 | Ikonomidis, Dr. Stauros | - | - | 21 |
| 31 | Krohn, Hans-Peter | - | - | 22 |
| 32 | Hollen von, Andreas | - | - | 23 |
| 33 | Rohr, Wolf-Rüdiger Wolfgang | - | - | 24 |
| 34 | Bürig, Achim | - | - | 25 |
| 35 | Flotho, Hans-Ullrich | - | - | 26 |
| 36 | Höhn, Dr. Bernd-Robert | - | - | 27 |
| 37 | Brandl, Dr. Heiner Josef Alfons | - | - | 28 |
| 38 | Fröhlich, Gustav Johann | - | - | 29 |
| 39 | Bruns, Wolfgang Gerhard Karl Richard | - | - | 30 |
| 40 | Kraus, Günter | - | - | 31 |
| 41 | Strauch von, Wolfgang | - | - | 32 |
| 42 | Lorber, Siegfried Wilhelm | - | - | 33 |
| 43 | Kohn, Dr. Siegfried | - | - | 34 |
| 44 | Hottner, Wolfgang | - | - | 35 |
| 45 | Krüger, Dieter | - | - | 36 |
| 46 | Wesendonk von, Emanuel Guido Otto | - | - | 37 |
| 47 | Pabst, Joachim Volker | - | - | 38 |

Anhang 2. Alphabetisches Verzeichnis der gewählten Bewerber in Bayern

| Partei | N a m e | A n s c h r i f t |
|--------|--------------------------|--|
| CSU | Blank, Renate Anna | Castellstr. 25 8500 Nürnberg 60 |
| CSU | * Bötsch, Dr. Wolfgang | Waltherstr. 5a 8700 Würzburg |
| SPD | * Büchler, Hans | Eppenreuther Str. 46 8670 Hof |
| SPD | Büttner, Hans | Morgensternstr. 37 8070 Ingolstadt |
| CSU | Deß, Albert | Röckersbühl, Haus Nr. 30 8431 Berggau |
| CSU | Eichhorn, Maria | Am Sonnblick 25 8407 Obertraubling |
| F.D.P. | * Eimer, Norbert | Zaunkönigweg 16 8510 Fürth |
| F.D.P. | * Engelhard, Hans Arnold | Unsöldstr. 14 8000 München 22 |
| CSU | * Faltlhauser, Dr. Kurt | Nußhäherstr. 19 8000 München 50 |
| CSU | Frankenhauser, Herbert | Kiefernstr. 14 8000 München 90 |
| CSU | * Friedrich, Dr. Gerhard | Enggleis 14 8520 Erlangen |
| F.D.P. | Friedrich, Horst | Tizianweg 6 8580 Bayreuth |
| CSU | * Geiger, Michaela | Loisachstr. 31 8110 Murnau |
| CSU | * Geis, Norbert | Am Sägewerk 3 8752 Kleinkahl |
| CSU | * Glos, Michael | Hauptstr. 7 8718 Prichsenstadt |
| SPD | * Glotz, Dr. Peter | Kaiserstr. 25 8000 München 40 |
| CSU | Götzer, Dr. Wolfgang | Englbergweg 81 8300 Landshut |
| CSU | * Gröbl, Wolfgang | Bernloh 12 8151 Warngau |
| F.D.P. | * Grünbeck, Josef | Johann-Schedel-Weg 11 8884 Höchstädt a.d. Donau |

* Bereits Mitglied im 11. Deutschen Bundestag

Anhang 2. Alphabetisches Verzeichnis der gewählten Bewerber in Bayern

| Partei | N a m e | A n s c h r i f t |
|--------|---|---|
| CSU | * Hasselfeldt, Gerda | Rodelbahnstr. 19 8031 Eichenau |
| CSU | Hauser, Hansgeorg | Bahnhofstr. 3 8540 Rednitzhembach |
| CSU | * Hinsken, Ernst | Tempelhofstr. 3 8441 Haibach |
| CSU | Hollerith, Josef | Schwaigerstr. 20 8011 Anzing |
| F.D.P. | * Irmer, Ulrich | Konradstr. 10 8000 München 40 |
| CSU | * Jobst, Dr. Dionys | Frankengraben 2 8418 Teublitz |
| CSU | * Kalb, Bartholomäus | Forsthart, Sommerfeldstr. 11 8351 Künzing |
| SPD | * Kastner, Susanne | Herrenstr. 22 8617 Maroldsweisach |
| CSU | * Keller, Peter Georg | Gassenwiese 17 8705 Zelligen |
| CSU | * Kiechle, Ignaz | Reinharts 2 8960 Kempten (Allgäu) |
| CSU | * Klein, Hans | Stielerstr. 3 8000 München 2 |
| SPD | * Kolbow, Walter | Gertraud-Rostosky-Str. 36 8700 Würzburg |
| CSU | Koschyk, Hartmut | J.-F.-Kennedy-Ring 6a 8550 Forchheim |
| CSU | * Kraus, Rudolf | Buchenweg 30 8454 Schnaittenbach |
| SPD | Kubatschka, Horst | Weilerstr. 35 8300 Landshut |
| SPD | * Lambinus, Uwe | Eduard-Deubert-Str. 7 8772 Marktheidenfeld |
| SPD | * Leidinger, Robert | Mitterharthausen, Eschenweg 2 8441 Feldkirchen |
| F.D.P. | Leuth.-Schnarrenb., Sabine | Possenhofener Str. 45 8130 Starnberg |
| CSU | * Lintner, Eduard | Eichhornstr. 9 8732 Münnerstadt |
| | * Bereits Mitglied im 11. Deutschen Bundestag | |

Anhang 2. Alphabetisches Verzeichnis der gewählten Bewerber in Bayern

| Partei | N a m e | A n s c h r i f t |
|--------|--------------------------|--|
| CSU | * Lowack, Ortwin | Bussardweg 27 8580 Bayreuth |
| CSU | * Männle, Ursula Käthe | Zugspitzstr. 21 8132 Tutzing |
| SPD | Mascher, Ulrike | Schraudolphstr. 18 8000 München 40 |
| SPD | Mattischeck, Heide | Universitätsstr. 48 8520 Erlangen |
| CSU | Mayer, Dr. Martin | Am Baumgarten 5 8011 Höhenkirchen-Siegertsbrunn |
| CSU | * Müller, Dr. Günther | Bruckbach 3 8382 Arnstorf |
| SPD | * Müller, Rudolf | Tauberweg 4 8720 Schweinfurt |
| CSU | * Oswald, Eduard | Waldweg 18 8901 Dinkelscherben |
| F.D.P. | * Paintner, Johann | Appersdorf 24 8311 Tiefenbach |
| SPD | Pfaff, Dr. Martin | Haldenweg 23 8901 Stadtbergen |
| CSU | * Probst, Dr. Albert Max | St.-Severin-Str. 14 8046 Garching |
| CSU | Protzner, Dr. Bernd | Gabelsberger Str. 16 8650 Kulmbach |
| CSU | Raidel, Hans | Lessingstr. 1 8867 Oettingen i.Bay. |
| CSU | Ramsauer, Dr. Peter | Traunwalchen, Mühlenstr. 3 8221 Traunreut |
| CSU | * Regenspurger, Otto | Pyramidenweg 9 8621 Untersiemau |
| CSU | * Riedl, Dr. Erich | Geroldseckstr. 14 8000 München 70 |
| F.D.P. | * Rind, Hermann | Rothmühle 8724 Schonungen |
| CSU | * Rose, Dr. Klaus | Thomastr. 11a 8358 Vilshofen |
| CSU | * Rossmanith, Kurt | Augsburger Str. 23 8952 Marktoberdorf |

* Bereits Mitglied im 11. Deutschen Bundestag

Anhang 2. Alphabetisches Verzeichnis der gewählten Bewerber in Bayern

| Partei | N a m e | A n s c h r i f t |
|--------|---|---|
| CSU | Ruck, Dr. Christian | Katharinengasse 15 8900 Augsburg |
| CSU | * Scheu, Gerhard | Anna-Leite 18 8551 Weilersbach |
| SPD | Schily, Otto Georg | Schöneberger Ufer 65 1000 Berlin 30 |
| F.D.P. | Schmalz-Jacobsen, Cornelia | Artilleriestr. 5 8000 München 19 |
| SPD | Schmidbauer, Horst | Watzmannstr. 8 8500 Nürnberg 50 |
| CSU | Schmidt, Christian | Mühlleite 16 8802 Obernzenn |
| SPD | * Schmidt, Renate | Goldweiherstr. 16 8500 Nürnberg 30 |
| CSU | * Schneider, Dr. Oscar | Ganghoferstr. 16 8500 Nürnberg 20 |
| SPD | * Schöfberger, Dr. Rudolf | Lochhamer Str. 55 8000 München 71 |
| CSU | * Seehofer, Horst Lorenz | Kornstr. 10b 8070 Ingolstadt |
| SPD | Simm, Erika | Löbelstr. 5 8400 Regensburg |
| SPD | * Skarpelis-Sperk, Dr. Sigrid | Buchenweg 8 8962 Pfronten |
| CSU | * Spilker, Karl-Heinz | Huterergasse 14 8260 Mühldorf a. Inn |
| CSU | * Spranger, Carl-Dieter | Urlasstr. 18 8800 Ansbach |
| SPD | * Stiegler, Ludwig | Hinterm Zwinger 9 8480 Weiden i.d.OPf. |
| SPD | Titze, Uta | Krenmoosstr. 31 8047 Karlsfeld |
| SPD | * Verheugen, Günter | Mühlfeld 16 8650 Kulmbach |
| CSU | * Waigel, Dr. Theodor | Oberrohr, Hauptstr. 66 8909 Ursberg |
| CSU | * Warnke, Dr. Jürgen | Försterstr. 28a 8672 Selb |
| | * Bereits Mitglied im 11. Deutschen Bundestag | |

Anhang 2. Alphabetisches Verzeichnis der gewählten Bewerber in Bayern

| Partei | N a m e | A n s c h r i f t |
|--------|---------------------------|---|
| SPD | * Wernitz, Dr. Axel | Birkenweg 3 8860 Nördlingen |
| SPD | * Wimmer, Hermann Johann | Pallaufstr. 8 8265 Neuötting |
| SPD | * With de, Dr. Hans | Frutolfstr. 26b 8600 Bamberg |
| CSU | * Wittmann, Dr. Friedrich | Hainbuchenstr. 2 8000 München 45 |
| CSU | Wittmann, Simon Georg | Tiefe Gasse 10 8481 Tannesberg |
| SPD | Wohlleben, Verena | Waldenburger Str. 10 8560 Lauf a.d.Pegnitz |
| SPD | Wolf, Hanna | Höhenkircherstr. 4 8000 München 60 |
| CSU | * Zeitlmann, Wolfgang | Mitterweg 16 8214 Bernau a.Chiemsee |
| CSU | * Zierer, Benno | Einthaler Weg 19 8407 Obertraubling |
| CSU | Zöllner, Wolfgang | Am Osthang 22 8753 Obernburg a.Main 2 |

* Bereits Mitglied im 11. Deutschen Bundestag

| Gegenstand der Nachweisung | Einheit | Jahr | Bundesgebiet | Schleswig-Holstein | Hamburg | Niedersachsen | Bremen | Nordrhein-Westfalen | Hessen | Rheinland-Pfalz | Baden-Württemberg |
|----------------------------|----------------------|------------------------------|----------------------------|----------------------------------|----------------------------------|------------------------------------|----------------------------------|------------------------------------|------------------------------------|------------------------------------|------------------------------------|
| Wahlberechtigte | AZ AZ | 1990 1987 | 60373753 - | 2087518 2039333 | 1263022 1258320 | 5748239 5628104 | 522674 521646 | 13088887 12827646 | 4297609 4179951 | 2931522 2874920 | 7120600 6830771 |
| Wähler | AZ AZ | 1990 1987 | 46996733 - | 1640265 1720817 | 988979 1044370 | 4640324 4782941 | 400458 431635 | 10312348 10956596 | 3483095 3582159 | 2397173 2493602 | 5515834 5676772 |
| Wahlbeteiligung | VH VH | 1990 1987 | 77,8 - | 78,6 84,4 | 78,3 83,0 | 80,7 85,0 | 76,6 82,7 | 78,7 85,4 | 81,0 85,7 | 81,8 86,7 | 77,5 83,1 |
| Ungültige | AZ AZ VH VH | 1990 1987 1990 1987 | 734029 - 1,6 - | 18550 19100 1,1 1,1 | 9931 8199 1,0 0,8 | 46842 44850 1,0 0,9 | 4948 4060 1,2 0,9 | 124832 117530 1,2 1,1 | 54583 56082 1,6 1,6 | 45537 39756 1,6 1,6 | 9499 68456 1,6 1,6 |
| Gültige | AZ AZ | 1990 1987 | 46262704 - | 1621715 1701717 | 979048 1036171 | 4593482 4738091 | 395510 427575 | 10187516 10839066 | 3428512 3526077 | 2351636 2453846 | 5420925 5588316 |
| C D U | AZ AZ VH VH | 1990 1987 1990 1987 | 17703593 - 38,3 - | 747045 784199 46,1 46,1 | 381010 423372 38,9 40,9 | 2123073 2125996 46,2 46,9 | 127371 135600 32,2 31,7 | 4315284 4731211 42,4 43,6 | 1505230 1586410 43,9 45,0 | 1098980 1183078 46,7 48,2 | 2667551 2880622 49,2 51,5 |
| S P D | AZ AZ VH VH | 1990 1987 1990 1987 | 16275800 - 35,2 - | 668194 731077 41,2 43,0 | 428956 458054 43,8 44,2 | 1871649 2056431 40,7 43,4 | 175248 211791 44,3 49,5 | 4399232 4871377 43,2 44,9 | 1391232 1467047 40,6 41,6 | 908878 966555 38,3 39,4 | 1644816 1781563 30,3 31,9 |
| F.D.P. | AZ AZ VH VH | 1990 1987 1990 1987 | 3594608 - 7,8 - | 110477 72535 6,8 4,5 | 71616 49812 7,8 4,8 | 294456 208522 6,4 4,4 | 35829 19668 9,1 4,6 | 692106 441311 6,8 4,1 | 232294 160446 6,8 4,6 | 168212 118501 7,2 4,8 | 432534 339391 8,0 6,1 |
| C S U | AZ AZ VH VH | 1990 1987 1990 1987 | 3422186 - 7,4 - | - - - - | - - - - | - - - - | - - - - | - - - - | - - - - | - - - - | - - - - |
| GRÜNE | AZ AZ VH VH | 1990 1987 1990 1987 | 2037121 - 4,4 - | 66047 99606 4,1 5,9 | 60759 93096 6,2 9,0 | 222770 299636 4,8 6,3 | 37500 50166 9,2 11,7 | 523633 708622 5,1 6,5 | 197712 262386 5,8 7,4 | 114459 152770 4,9 6,2 | 368741 454368 6,8 8,1 |
| P D S | AZ VH | 1990 1990 | 1047954 2,3 | - - | - - | - - | - - | - - | - - | - - | - - |
| D S U | AZ VH | 1990 1990 | 131987 0,3 | - - | - - | - - | - - | - - | - - | - - | - - |
| B90/Gr | AZ VH | 1990 1990 | 551658 1,2 | - - | - - | - - | - - | - - | - - | - - | - - |
| B P | AZ AZ VH VH | 1990 1987 1990 1987 | 10825 - 0,0 - | - - - - | - - - - | - - - - | - - - - | - - - - | - - - - | - - - - | - - - - |
| D D D | AZ VH | 1990 1990 | 537 0,0 | - - | - - | - - | - - | - - | - - | - - | - - |
| B S A | AZ VH | 1990 1990 | 214 0,0 | - - | - - | - - | - - | 40 0,0 | - - | - - | - - |
| LIGA | AZ VH | 1990 1990 | 8645 0,0 | - - | - - | - - | - - | - - | - - | - - | 721 0,0 |
| C M | AZ VH | 1990 1990 | 9834 0,0 | 163 0,0 | 1147 0,1 | 1465 0,0 | - - | 4056 0,0 | 964 0,0 | 1395 0,1 | 644 0,0 |
| ÖKO-UNION | AZ AZ VH VH | 1990 1987 1990 1987 | 1106 - 0,0 - | - - - - | - - - - | 1106 754 0,0 0,0 | - - - - | - - - - | - - - - | - - - - | - - - - |
| DIE GRAUEN | AZ VH | 1990 1990 | 218833 0,5 | 3040 0,2 | 14803 1,5 | 18234 0,4 | 8516 2,2 | 68561 0,7 | 16421 0,5 | 5368 0,2 | 15077 0,3 |
| Mündige | AZ AZ VH VH | 1990 1987 1990 1987 | 66 - 0,0 - | - - - - | - - - - | - - - - | - - - - | - - - - | - - - - | - - - - | - 611 0,0 0,0 |
| R E P | AZ VH | 1990 1990 | 767550 1,7 | 19019 1,2 | 17278 1,8 | 34468 0,8 | 8776 2,2 | 109482 1,1 | 43908 1,3 | 38210 1,6 | 163463 3,0 |
| E F P | AZ VH | 1990 1990 | 266 0,0 | - - | - - | - - | - - | - - | - - | - - | 266 0,0 |

1) 1987: Ergebnisse der Volkskammerwahl 1990.

2) Erststimmen - 1990: Einzelbewerber bzw. Wählergruppen; 1987: Übrige Parteien und Einzelbewerber bzw. Wählergruppen. Zweitstimmen - Übrige Parteien und politische Vereinigungen.

teilung der gültigen Stimmen nach Ländern
Erststimmen

- 73 -

| Bayern | Saarland | Berlin | Mecklenburg -Vorpommern 1) | Brandenburg 1) | Sachsen- Anhalt 1) | Thüringen 1) | Sachsen 1) | Jahr | Ein- heit | Gegenstand der Nachweisung |
|------------------------------------|----------------------------------|----------------------------|----------------------------------|----------------------------|----------------------------|----------------------------|-----------------------------|------------------------------|----------------------|----------------------------------|
| 8614857 8320069 | 848342 847217 | 2527197 -- | 1428211 1449383 | 1951073 1973272 | 2232520 2256003 | 2004932 2037349 | 3696550 3730550 | 1990 1987 | AZ AZ | Wahlberechtigte |
| 6416485 6796701 | 721726 739701 | 2049875 -- | 1014495 1346012 | 1444184 1845821 | 1615787 2107394 | 1531891 1924427 | 2823814 3491040 | 1990 1987 | AZ AZ | Wähler |
| 74,5 81,7 | 85,1 87,3 | 81,1 -- | 71,0 92,9 | 74,0 93,5 | 72,4 93,4 | 76,4 94,5 | 76,4 93,6 | 1990 1987 | VH VH | Wahlbeteiligung |
| 80701 90817 1,3 1,3 | 13214 13631 1,8 1,8 | 65711 -- 3,2 -- | 29939 -- 3,0 -- | 26242 -- 1,8 -- | 30016 -- 1,9 -- | 27406 -- 1,8 -- | 60668 -- 2,1 -- | 1990 1987 1990 1987 | AZ AZ VH VH | Ungültige |
| 6335784 6705884 | 708512 726070 | 1984164 -- | 984556 -- | 1417942 -- | 1585771 -- | 1504485 -- | 2763146 -- | 1990 1987 | AZ AZ | Gültige |
| -- -- -- | 275891 313039 38,9 43,8 | 803167 -- 40,5 -- | 427845 -- 43,5 -- | 520292 -- 36,7 -- | 624442 -- 39,4 -- | 690458 -- 45,9 -- | 1395949 -- 50,5 -- | 1990 1987 1990 1987 | AZ AZ VH VH | C D U |
| 1748346 1912139 27,6 28,5 | 366067 331819 51,7 45,7 | 654448 -- 33,0 -- | 303704 -- 30,8 -- | 485180 -- 34,2 -- | 399088 -- 25,2 -- | 334654 -- 22,2 -- | 504108 -- 18,2 -- | 1990 1987 1990 1987 | AZ AZ VH VH | S P D |
| 377250 322983 6,0 4,8 | 34273 27327 4,8 3,8 | 152928 -- 7,7 -- | 100028 -- 10,2 -- | 124847 -- 8,8 -- | 279127 -- 17,6 -- | 195617 -- 13,0 -- | 293014 -- 10,6 -- | 1990 1987 1990 1987 | AZ AZ VH VH | F.D.P. |
| 3422186 3859244 24,0 57,6 | -- -- -- -- | -- -- -- -- | -- -- -- -- | -- -- -- -- | -- -- -- -- | -- -- -- -- | -- -- -- -- | 1990 1987 1990 1987 | AZ AZ VH VH | C S U |
| 343333 491060 5,4 7,3 | 19185 37148 2,7 5,1 | 82982 -- 4,2 -- | -- -- -- -- | -- -- -- -- | -- -- -- -- | -- -- -- -- | -- -- -- -- | 1990 1987 1990 1987 | AZ AZ VH VH | GRÜNE |
| 185 0,0 | -- -- | 197592 10,0 | 138817 14,1 | 166992 11,8 | 158656 10,0 | 132784 8,8 | 252928 9,2 | 1990 1990 | AZ VH | P D S |
| -- -- | -- -- | 5200 0,3 | -- -- | 9217 0,7 | 15050 0,9 | 32116 2,1 | 70404 2,5 | 1990 1990 | AZ VH | D S U |
| -- -- | -- -- | 9981 0,5 | 6700 0,7 | 106814 7,5 | 105174 6,6 | 102621 6,8 | 220368 8,0 | 1990 1990 | AZ VH | B90/Gr |
| 10825 8024 0,2 0,1 | -- -- -- -- | -- -- -- -- | -- -- -- -- | -- -- -- -- | -- -- -- -- | -- -- -- -- | -- -- -- -- | 1990 1987 1990 1987 | AZ AZ VH VH | B P |
| -- -- | -- -- | 537 0,0 | -- -- | -- -- | -- -- | -- -- | -- -- | 1990 1990 | AZ VH | D D D |
| -- -- | -- -- | -- -- | -- -- | -- -- | -- -- | -- -- | 174 0,0 | 1990 1990 | AZ VH | B S A |
| 2759 0,0 | -- -- | -- -- | -- -- | -- -- | -- -- | -- -- | 5165 0,2 | 1990 1990 | AZ VH | LIGA |
| -- -- | -- -- | -- -- | -- -- | -- -- | -- -- | -- -- | -- -- | 1990 1990 | AZ VH | C M |
| -- -- | -- -- | -- -- | -- -- | -- -- | -- -- | -- -- | -- -- | 1990 1987 1990 1987 | AZ AZ VH VH | ÖKO-UNION |
| 23776 0,4 | 5798 0,8 | 19879 1,0 | -- -- | -- -- | 3302 0,2 | 6085 0,4 | 9973 0,4 | 1990 1990 | AZ VH | DIE GRAUEN |
| -- -- | -- -- | 66 0,0 | -- -- | -- -- | -- -- | -- -- | -- -- | 1990 1987 1990 1987 | AZ AZ VH VH | Mündige |
| 277011 4,4 | -- -- | 50658 2,6 | -- -- | -- -- | -- -- | 2967 0,2 | 2310 0,1 | 1990 1990 | AZ VH | R E P |
| -- -- | -- -- | -- -- | -- -- | -- -- | -- -- | -- -- | -- -- | 1990 1990 | AZ VH | E F P |

| Gegenstand der Nachweisung | Ein- heit | Jahr | Bundes- gebiet | Schles- wig- Holstein | Hamburg | Nieder- sachsen | Bremen | Nord- rhein- Westfalen | Hessen | Rhein- land Pfalz | Baden- Würt- temberg |
|----------------------------------|----------------------|------------------------------|-------------------------|-----------------------------|----------------------------|------------------------------|----------------------------|------------------------------|------------------------------|-----------------------------|------------------------------|
| FRAUEN | AZ VH | 1990 1990 | 1433 0,0 | - - | - - | 405 0,0 | - - | 1028 0,0 | - - | - - | - - |
| N P D | AZ AZ VH VH | 1990 1987 1990 1987 | 190577 - 0,4 - | 4516 6203 0,3 0,4 | 2936 1575 0,3 0,2 | 17664 21605 0,4 0,5 | 1847 2293 0,5 0,5 | 36492 26935 0,4 0,2 | 29098 21987 0,8 0,6 | 8103 14013 0,5 0,6 | 37394 47386 0,7 0,8 |
| Ö D P | AZ AZ VH VH | 1990 1987 1990 1987 | 243081 - 0,5 - | 2748 - 0,2 - | - - - - | 4650 905 0,1 0,0 | - - - - | 35511 - 0,3 - | 11487 1739 0,3 0,0 | 15404 3170 0,7 0,1 | 67025 10457 1,2 0,2 |
| Patrioten | AZ AZ VH VH | 1990 1987 1990 1987 | 742 - 0,0 - | - 1433 - 0,1 | - 1434 - 0,1 | - 2772 - 0,1 | - 185 - 0,0 | 268 5406 0,0 0,0 | 30 2596 0,0 0,1 | - 2457 - 0,1 | - 1617 - 0,0 |
| S p A D | AZ VH | 1990 1990 | 124 0,0 | - - | 124 0,0 | - - | - - | - - | - - | - - | - - |
| V A A | AZ VH | 1990 1990 | 689 0,0 | - - | - - | - - | - - | 77 0,0 | 136 0,0 | - - | 72 0,0 |
| Übrige 2) | AZ AZ VH VH | 1990 1987 1990 1987 | 43275 - 0,1 - | 466 6664 0,0 0,4 | 419 8328 0,0 0,9 | 3537 21470 0,1 0,5 | 423 7672 0,1 1,8 | 1739 54204 0,0 0,5 | - 23466 - 0,7 | 627 13202 0,0 0,5 | 22921 71700 0,4 1,3 |

1) 1987: Ergebnisse der Volkskammerwahl 1990.

2) Erststimmen - 1990: Einzelbewerber bzw. Wählergruppen; 1987: Übrige Parteien und Einzelbewerber bzw. Wählergruppen.
Zweitstimmen - Übrige Parteien und politische Vereinigungen.

| Bayern | Saarland | Berlin | Mecklenburg -Vorpommern 1) | Brandenburg 1) | Sachsen- Anhalt 1) | Thüringen 1) | Sachsen 1) | Jahr | Ein- heit | Gegenstand der Nachweisung |
|--------|----------|--------|----------------------------------|-------------------|--------------------------|-----------------|---------------|------|--------------|----------------------------------|
| - | - | - | - | - | - | - | - | 1990 | AZ | FRAUEN |
| - | - | - | - | - | - | - | - | 1990 | VH | |
| 21659 | 4593 | 2544 | 7462 | 4244 | - | 6873 | 5445 | 1990 | AZ | N P D |
| 34764 | 6119 | - | - | - | - | - | - | 1987 | AZ | |
| 0,3 | 0,6 | 0,1 | 0,8 | 0,3 | - | 0,5 | 0,2 | 1990 | VH | |
| 0,5 | 0,8 | - | - | - | - | - | - | 1987 | VH | |
| 99385 | 2705 | 4166 | - | - | - | - | - | 1990 | AZ | Ö D P |
| 22651 | 1843 | - | - | - | - | - | - | 1987 | AZ | |
| 1,6 | 0,4 | 0,2 | - | - | - | - | - | 1990 | VH | |
| 0,3 | 0,3 | - | - | - | - | - | - | 1987 | VH | |
| 444 | - | - | - | - | - | - | - | 1990 | AZ | Patrioten |
| 9236 | 216 | - | - | - | - | - | - | 1987 | AZ | |
| 0,0 | - | - | - | - | - | - | - | 1990 | VH | |
| 0,1 | 0,0 | - | - | - | - | - | - | 1987 | VH | |
| - | - | - | - | - | - | - | - | 1990 | AZ | S p A D |
| - | - | - | - | - | - | - | - | 1990 | VH | |
| 95 | - | - | - | - | - | - | 309 | 1990 | AZ | V A A |
| 0,0 | - | - | - | - | - | - | 0,0 | 1990 | VH | |
| 8530 | - | 16 | - | 356 | 932 | 310 | 2999 | 1990 | AZ | Übrige 2) |
| 45783 | 3559 | - | - | - | - | - | - | 1987 | AZ | |
| 0,1 | - | 0,0 | - | 0,0 | 0,1 | 0,0 | 0,1 | 1990 | VH | |
| 0,7 | 0,5 | - | - | - | - | - | - | 1987 | VH | |

| Gegenstand der Nachweisung | Ein- heit | Jahr | Bundes- gebiet | Schles- wig- Holstein | Nieders- achsen | Bremen | Nord- rhein- Westfalen | Hessen | Rhein- land- Pfalz | Baden- Würt- temberg | |
|----------------------------------|----------------------|------------------------------|------------------------------|----------------------------------|----------------------------------|------------------------------------|----------------------------------|------------------------------------|------------------------------------|------------------------------------|------------------------------------|
| Wahlberechtigte | AZ AZ | 1990 1987 | 60373753 -- | 2087518 2039338 | 1263022 1258320 | 5748239 5626104 | 522674 521646 | 13098887 12827646 | 4297609 4179951 | 2931522 2874920 | 7120600 6830771 |
| Wähler | AZ AZ | 1990 1987 | 46996733 -- | 1640265 1720817 | 988979 1044370 | 4640324 4782941 | 400458 431635 | 10312348 10956596 | 2483095 3582159 | 2397173 2493602 | 5515834 5678772 |
| Wahlbeteiligung | VH VH | 1990 1987 | 77,8 -- | 78,6 84,2 | 78,3 83,0 | 80,7 85,0 | 76,6 82,7 | 78,7 85,4 | 81,0 85,7 | 81,8 86,7 | 77,5 83,1 |
| Ungültige | AZ AZ VH VH | 1990 1987 1990 1987 | 552675 -- 1,2 -- | 15264 12610 0,9 0,6 | 8706 8259 0,9 0,6 | 36989 34796 0,8 0,7 | 4950 3452 1,2 0,8 | 104539 86504 1,0 0,8 | 41265 42350 1,2 1,3 | 33563 31626 1,4 1,2 | 76420 67799 1,4 1,2 |
| Gültige | AZ AZ | 1990 1987 | 46444058 -- | 1625001 1706207 | 980273 1038111 | 4603335 4748175 | 395508 428183 | 10207809 10670092 | 3441830 3539809 | 2362610 2481978 | 5439414 5008973 |
| C D U | AZ AZ VH VH | 1990 1987 1990 1987 | 17051128 -- 36,7 -- | 706169 715746 43,9 41,9 | 359257 382517 36,6 37,4 | 2039608 1969967 44,9 41,5 | 122392 123745 30,9 28,9 | 4132437 4357794 40,3 40,1 | 1421998 1483043 41,3 41,3 | 1078755 1110633 45,9 45,1 | 2529299 2616971 48,2 48,7 |
| S P D | AZ AZ VH VH | 1990 1987 1990 1987 | 15539977 -- 33,5 -- | 626150 672222 38,9 39,8 | 402192 427872 41,0 41,2 | 1765942 1967443 38,4 41,4 | 168173 198920 42,3 48,5 | 4196608 4693031 41,1 43,2 | 1307940 1370454 30,0 38,7 | 653148 912175 29,1 37,1 | 1583181 1643202 29,1 29,3 |
| F.D.P. | AZ AZ VH VH | 1990 1987 1990 1987 | 5123936 -- 11,0 -- | 185637 160861 11,4 9,4 | 117269 99746 12,0 9,6 | 474602 419882 10,3 8,8 | 50520 37725 12,8 8,8 | 1118670 909141 11,0 8,4 | 373844 323594 10,9 9,1 | 245249 223350 10,4 9,1 | 667044 670924 12,3 12,0 |
| C S U | AZ AZ VH VH | 1990 1987 1990 1987 | 3301239 -- 7,1 -- | -- -- -- -- | -- -- -- -- | -- -- -- -- | -- -- -- -- | -- -- -- -- | -- -- -- -- | -- -- -- -- | -- -- -- -- |
| GRÜNE | AZ AZ VH VH | 1990 1987 1990 1987 | 1783214 -- 3,9 -- | 65058 136051 4,0 8,0 | 56928 114808 5,8 11,0 | 205446 353721 4,3 7,4 | 32760 62150 6,2 14,3 | 440462 813071 10,3 7,5 | 191946 354227 4,4 9,4 | 95580 183602 2,7 7,5 | 311651 559410 4,4 10,0 |
| P D S | AZ AZ VH VH | 1990 1987 1990 1987 | 1129290 -- 2,4 -- | 5494 -- 0,3 -- | 10338 -- 1,1 -- | 14654 -- 0,3 -- | 4176 -- 1,1 -- | 28308 -- 0,3 -- | 13010 -- 0,4 -- | 4279 -- 0,2 -- | 13778 -- 0,3 -- |
| D S U | AZ AZ VH VH | 1990 1987 1990 1987 | 89340 -- 0,2 -- | -- -- -- -- | -- -- -- -- | -- -- -- -- | -- -- -- -- | -- -- -- -- | -- -- -- -- | -- -- -- -- | -- -- -- -- |
| BRV/GP | AZ AZ VH VH | 1990 1987 1990 1987 | 558552 -- 1,2 -- | -- -- -- -- | -- -- -- -- | -- -- -- -- | -- -- -- -- | -- -- -- -- | -- -- -- -- | -- -- -- -- | -- -- -- -- |
| B P | AZ AZ VH VH | 1990 1987 1990 1987 | 31442 -- 0,1 -- | -- -- -- -- | -- -- -- -- | -- -- -- -- | -- -- -- -- | -- -- -- -- | -- -- -- -- | -- -- -- -- | -- -- -- -- |
| D D B | AZ VH | 1990 1990 | 1005 0,0 | -- -- | -- -- | -- -- | -- -- | -- -- | -- -- | -- -- | -- -- |
| B S A | AZ VH | 1990 1990 | 840 0,0 | -- -- | -- -- | -- -- | -- -- | -- -- | -- -- | -- -- | -- -- |
| LIGA | AZ AZ VH VH | 1990 1987 1990 1987 | 39709 -- 0,1 -- | -- -- -- -- | -- -- -- -- | -- -- -- -- | -- -- -- -- | -- -- -- -- | -- -- -- -- | -- -- -- -- | 15067 0,3 -- -- |
| C N | AZ VH | 1990 1990 | 34767 0,1 | -- -- | 1078 0,1 | 4543 0,1 | -- -- | 11347 0,1 | -- -- | 4477 0,2 | 8196 0,2 |
| ÖKO-UNION | AZ VH | 1990 1990 | 4681 0,0 | -- -- | -- -- | 4681 0,1 | -- -- | -- -- | -- -- | -- -- | -- -- |
| DIE GRAUEN | AZ VH | 1990 1990 | 384699 0,8 | 10173 0,6 | 11564 1,2 | 28413 0,6 | 6932 1,8 | 81124 0,8 | 30397 0,9 | 21292 0,9 | 53837 1,0 |
| Wandige | AZ AZ VH VH | 1990 1987 1990 1987 | 491 -- 0,0 -- | -- -- -- -- | -- -- -- -- | -- 3591 0,1 -- | -- 259 0,1 -- | -- 6690 0,1 -- | -- -- -- -- | -- -- -- -- | -- 7376 0,1 -- |
| R E P | AZ VH | 1990 1990 | 985557 2,1 | 18810 1,2 | 16874 1,7 | 46877 1,0 | 8215 2,1 | 132667 1,3 | 71566 2,1 | 40885 1,7 | 174094 3,2 |
| E F P | AZ AZ VH VH | 1990 1987 1990 1987 | -- -- -- -- | -- -- -- -- | -- -- -- -- | -- -- -- -- | -- -- -- -- | -- -- -- -- | -- -- -- -- | -- -- -- -- | -- -- -- -- |

1) 1987: Ergebnisse der Volkskammerwahl 1990.

2) Brackets - 1990: Einzelwähler bzw. Wählergruppen; 1987: Übrige Parteien und Einzelwähler bzw. Wählergruppen.

Brackets - Übrige Parteien und politische Vereinigungen.

| Bayern | Saarland | Berlin | Mecklenburg- Vorpommern 1) | Brandenburg 1) | Sachsen- Anhalt 1) | Thüringen 1) | Sachsen 1) | Jahr | Ein- heit | Gegenstand der Nachweisung |
|--------------------|------------------|---------------|----------------------------------|--------------------|--------------------------|--------------------|--------------------|--------------|--------------|----------------------------------|
| 8614857 8320069 | 848342 847217 | 2527197 - | 1428211 1449383 | 1251073 1973272 | 2232520 2256003 | 2004932 2037349 | 3696550 3730550 | 1990 1987 | AZ AZ | Wahlberechtigte |
| 6416485 6796701 | 721726 739701 | 2049875 - | 1014495 1346012 | 1444184 1845821 | 1615787 2107394 | 1531891 1924427 | 2823814 3491040 | 1990 1987 | AZ AZ | Wähler |
| 74,5 81,7 | 85,1 87,3 | 81,1 - | 71,0 92,9 | 74,0 93,5 | 72,4 93,4 | 76,4 94,5 | 76,4 93,6 | 1990 1987 | VH VH | Wahlbeteiligung |
| 53117 57714 | 10528 12865 | 39187 - | 18126 2445 | 20753 10517 | 24376 12139 | 20326 8934 | 44566 19686 | 1990 1987 | AZ AZ | Ungültige |
| 0,8 0,8 | 1,2 1,7 | 1,9 - | 0,6 0,6 | 1,4 0,6 | 1,5 0,5 | 1,3 0,5 | 1,6 0,6 | 1990 1987 | VH VH | |
| 6363368 6733937 | 711158 726836 | 2010688 - | 996369 1337567 | 1423431 1835304 | 1591411 2095255 | 1511565 1915493 | 2779248 3471354 | 1990 1987 | AZ AZ | Gültige |
| - | 271177 | 790328 | 410508 | 516511 | 613538 | 683542 | 1375509 | 1990 | AZ | C D U |
| - | 299329 | - | 486038 | 615975 | 933276 | 1006517 | 1506832 | 1987 | AZ | |
| - | 38,1 | 39,3 | 41,2 | 36,3 | 38,8 | 45,2 | 49,5 | 1990 | VH | |
| - | 41,2 | - | 36,3 | 33,6 | 44,5 | 52,5 | 43,4 | 1987 | VH | |
| 1697018 1816985 | 363936 318502 | 612765 - | 264571 313020 | 468294 548912 | 393403 495606 | 331749 335583 | 504902 522580 | 1990 1987 | AZ AZ | S P D |
| 26,7 27,0 | 51,2 43,5 | 30,5 - | 59,6 23,4 | 32,6 29,9 | 24,7 23,7 | 21,9 17,5 | 18,2 15,1 | 1990 1987 | VH VH | |
| 551818 545865 | 42427 45823 | 186439 - | 91145 47981 | 138571 85188 | 314146 161580 | 221219 83951 | 345336 197644 | 1990 1987 | AZ AZ | F.D.P. |
| 8,7 8,1 | 6,0 6,9 | 9,3 - | 9,1 3,6 | 9,7 4,7 | 12,7 7,7 | 14,6 4,6 | 12,4 5,7 | 1990 1987 | VH VH | |
| 3301239 3715627 | - | - | - | - | - | - | - | 1990 1987 | AZ AZ | C S U |
| 51,9 55,1 | - | - | - | - | - | - | - | 1990 1987 | VH VH | |
| 292715 518122 | 16246 51384 | 79413 - | - | - | - | - | - | 1990 1987 | AZ AZ | GRÜNE |
| 4,6 7,7 | 2,3 7,1 | 3,9 - | - | - | - | - | - | 1990 1987 | VH VH | |
| 13597 0,2 | 1160 0,2 | 195946 9,7 | 141856 305123 | 157013 335822 | 149168 293605 | 124942 217960 | 251071 472037 | 1990 1987 | AZ AZ | P D S |
| - | - | - | 11,0 22,8 | 11,0 18,3 | 9,4 14,0 | 8,3 11,4 | 9,0 13,6 | 1990 1987 | VH VH | |
| - | - | 4828 | 3000 | 6023 | 7131 | 20002 | 48356 | 1990 | AZ | D S U |
| - | - | - | 31947 | 61001 | 50393 | 110358 | 454258 | 1987 | AZ | |
| - | - | 0,2 | 0,3 | 0,4 | 0,4 | 1,3 | 1,7 | 1990 | VH | |
| - | - | - | 2,4 | 3,3 | 2,4 | 5,8 | 13,1 | 1987 | VH | |
| - | - | 66114 | 58772 | 94379 | 83976 | 92389 | 162922 | 1990 | AZ | B90/Gr |
| - | - | - | 58463 | 99304 | 83233 | 78709 | 163654 | 1987 | AZ | |
| - | - | 3,3 | 5,9 4,4 | 6,6 5,4 | 5,3 4,0 | 6,1 4,1 | 5,9 4,7 | 1990 1987 | VH VH | |
| 31442 26367 | - | - | - | - | - | - | - | 1990 1987 | AZ AZ | B P |
| 0,5 0,4 | - | - | - | - | - | - | - | 1990 1987 | VH VH | |
| - | - | 1005 0,0 | - | - | - | - | - | 1990 1990 | AZ VH | D D D |
| - | - | 162 0,0 | - | - | - | - | 678 0,0 | 1990 1990 | AZ VH | B S A |
| 10652 0,2 | - | - | - | 1608 | - | 2316 | 10066 | 1990 1987 | AZ AZ | LIGA |
| - | - | - | - | 0,1 | - | 0,2 | 10691 0,4 | 1990 1987 | VH VH | |
| 6112 0,1 | 1014 0,1 | - | - | - | - | - | 0,3 | 1990 1990 | AZ VH | C H |
| - | - | - | - | - | - | - | - | 1990 1990 | AZ VH | ÖKO-UNION |
| 52691 0,8 | 5192 0,7 | 17592 0,9 | 7294 0,7 | 11342 0,8 | 9440 0,6 | 10517 0,7 | 28892 1,0 | 1990 1990 | AZ VH | DIE GRAUEN |
| 6714 0,1 | - | - | - | 491 0,0 | - | - | - | 1990 1987 | AZ AZ | Mündige |
| - | - | - | - | - | - | - | - | 1990 1987 | VH VH | |
| 315842 5,0 | 6260 0,9 | 49137 2,4 | 14104 1,4 | 23509 1,7 | 15196 1,0 | 17553 1,2 | 33588 1,2 | 1990 1990 | AZ VH | R E P |
| - | - | - | 426 | 563 | 422 | 294 | 1639 | 1990 1987 | AZ VH | E F P |
| - | - | - | 0,0 | 0,0 | 0,0 | 0,0 | 0,0 | 1990 1987 | VH VH | |

| Gegenstand der Nachweisung | Ein- heit | Jahr | Bundes- gebiet | Schles- wig- Holstein | Hamburg | Nieder- sachsen | Bremen | Nord- rhein- Westfalen | Hessen | Rhein- land Pfalz | Baden- Würt- temberg |
|----------------------------------|--------------|------|-------------------|-----------------------------|---------|--------------------|--------|------------------------------|--------|-------------------------|----------------------------|
| FRAUEN | AZ | 1990 | 12110 | - | - | - | - | 12110 | - | - | - |
| | AZ | 1987 | - | 4514 | 1947 | - | 771 | 15799 | 9591 | - | 15441 |
| | VH | 1990 | 0,0 | - | - | - | - | 0,1 | - | - | - |
| | VH | 1987 | - | 0,3 | 0,2 | - | 0,2 | 0,1 | 0,3 | - | 0,3 |
| K P D | AZ | 1990 | 1588 | - | - | - | - | - | - | - | - |
| | AZ | 1987 | - | - | - | - | - | - | - | - | - |
| | VH | 1990 | 0,0 | - | - | - | - | - | - | - | - |
| | VH | 1987 | - | - | - | - | - | - | - | - | - |
| N P D | AZ | 1990 | 145895 | 4208 | 2762 | 12753 | 1663 | 24621 | 19101 | 7977 | 31804 |
| | AZ | 1987 | - | 8196 | 4262 | 21984 | 2100 | 41530 | 27076 | 18131 | 54998 |
| | VH | 1990 | 0,3 | 0,3 | 0,3 | 0,3 | 0,4 | 0,2 | 0,6 | 0,3 | 0,6 |
| | VH | 1987 | - | 0,5 | 0,4 | 0,5 | 0,5 | 0,4 | 0,8 | 0,7 | 1,0 |
| Ö D P | AZ | 1990 | 204813 | 3302 | 2011 | 5816 | 677 | 26012 | 12028 | 11979 | 49826 |
| | AZ | 1987 | - | - | - | 7507 | - | 16395 | 8040 | 10670 | 24287 |
| | VH | 1990 | 0,4 | 0,2 | 0,2 | 0,1 | 0,2 | 0,3 | 0,3 | 0,5 | 0,9 |
| | VH | 1987 | - | - | - | 0,2 | - | 0,2 | 0,2 | 0,4 | 0,4 |
| Patrioten | AZ | 1990 | 4707 | - | - | - | - | 1120 | - | - | 1637 |
| | AZ | 1987 | - | 1125 | 924 | 2876 | 157 | 3931 | 2664 | 2390 | 2870 |
| | VH | 1990 | 0,0 | - | - | - | - | 0,0 | - | - | 0,0 |
| | VH | 1987 | - | 0,1 | 0,1 | 0,1 | 0,0 | 0,0 | 0,1 | 0,1 | 0,1 |
| S p A D | AZ | 1990 | 1593 | - | - | - | - | - | - | - | - |
| | AZ | 1987 | - | - | - | - | - | - | - | - | - |
| | VH | 1990 | 0,0 | - | - | - | - | - | - | - | - |
| | VH | 1987 | - | - | - | - | - | - | - | - | - |
| V A A | AZ | 1990 | 4485 | - | - | - | - | 1823 | - | - | - |
| | AZ | 1987 | - | - | - | - | - | - | - | - | - |
| | VH | 1990 | 0,0 | - | - | - | - | 0,0 | - | - | - |
| | VH | 1987 | - | - | - | - | - | - | - | - | - |
| Übrige 2) | AZ | 1990 | - | - | - | - | - | - | - | - | - |
| | AZ | 1987 | - | 485 | 335 | 1174 | 2376 | 12660 | 1120 | 1025 | 13466 |
| | VH | 1990 | - | - | - | - | - | - | - | - | - |
| | VH | 1987 | - | 0,0 | 0,0 | 0,0 | 0,6 | 0,1 | 0,0 | 0,0 | 0,2 |

1) 1987: Ergebnisse der Volkskammerwahl 1990.

2) Erststimmen - 1990: Einzelbewerber bzw. Wählergruppen; 1987: Übrige Parteien und Einzelbewerber bzw. Wählergruppen.
Zweitstimmen - Übrige Parteien und politische Vereinigungen.

| Bayern | Saarland | Berlin | Mecklenburg- Vorpommern 1) | Brandenburg 1) | Sachsen- Anhalt 1) | Thüringen 1) | Sachsen 1) | Jahr | Ein- heit | Gegenstand der Nachweisung |
|--------|----------|--------|----------------------------------|-------------------|--------------------------|-----------------|---------------|------|--------------|----------------------------------|
| 14841 | - | - | - | - | - | - | - | 1990 | AZ | FRAUEN |
| - | - | - | - | - | - | - | - | 1987 | AZ | |
| 0,2 | - | - | - | - | - | - | - | 1990 | VH | |
| - | - | - | - | - | - | - | - | 1987 | VH | |
| - | - | 357 | - | - | - | - | 1231 | 1990 | AZ | K P D |
| - | - | - | 908 | 1849 | 905 | 1086 | 3017 | 1987 | AZ | |
| - | - | 0,0 | - | - | - | - | 0,0 | 1990 | VH | |
| - | - | - | 0,1 | 0,1 | 0,0 | 0,1 | 0,1 | 1987 | VH | |
| 14264 | 2132 | 2211 | 3165 | 3088 | 2699 | 3963 | 9484 | 1990 | AZ | N P D |
| 42813 | 5966 | - | - | - | - | - | - | 1987 | AZ | |
| 0,2 | 0,3 | 0,1 | 0,3 | 0,2 | 0,2 | 0,3 | 0,3 | 1990 | VH | |
| 0,6 | 0,8 | - | - | - | - | - | - | 1987 | VH | |
| 74746 | 1647 | 3666 | 1567 | 2502 | 2179 | 2644 | 4211 | 1990 | AZ | Ö D P |
| 39489 | 2764 | - | - | - | - | - | - | 1987 | AZ | |
| 1,2 | 0,2 | 0,2 | 0,2 | 0,2 | 0,1 | 0,2 | 0,2 | 1990 | VH | |
| 0,6 | 0,4 | - | - | - | - | - | - | 1987 | VH | |
| 1232 | - | 105 | - | - | - | 329 | 284 | 1990 | AZ | Patrioten |
| 5175 | 620 | - | - | - | - | - | - | 1987 | AZ | |
| 0,0 | - | 0,0 | - | - | - | 0,0 | 0,0 | 1990 | VH | |
| 0,1 | 0,1 | - | - | - | - | - | - | 1987 | VH | |
| - | - | 190 | 387 | - | 530 | - | 486 | 1990 | AZ | S p A D |
| - | - | - | 448 | - | 815 | - | 464 | 1987 | AZ | |
| - | - | 0,0 | 0,0 | - | 0,0 | 70 | 0,0 | 1990 | VH | |
| - | - | - | 0,0 | - | 0,0 | 0,0 | 0,0 | 1987 | VH | |
| - | - | 430 | - | - | - | - | 2232 | 1990 | AZ | V A A |
| - | - | - | - | - | - | 18 | 195 | 1987 | AZ | |
| - | - | 0,0 | - | - | - | - | 0,1 | 1990 | VH | |
| - | - | - | - | - | - | 0,0 | 0,0 | 1987 | VH | |
| 6889 | 448 | - | 93213 | 85690 | 74420 | 75947 | 158303 | 1990 | AZ | Übrige 2) |
| - | - | - | - | - | - | - | - | 1987 | AZ | |
| 0,1 | 0,1 | - | - | - | - | - | - | 1990 | VH | |
| - | - | - | 7,0 | 4,7 | 3,6 | 4,0 | 4,0 | 1987 | VH | |

Anhang 4. Sitzverteilung nach Ländern

| Partei, Listenver- einigung | Jahr der Wahl | Wkr. LL.1) | Bund | SH | HH | NI | HB | NW | HE | RP | BW | BY | SL | BE | MV | LB | LSA | TH | LS |
|-----------------------------------|---------------------|---------------|-------------------|----|----|----|----|-----|----|----|------------------|----|----|----|----|----|-----|----|----|
| S P D | 1990 | Wkr. | 91 | 2 | 6 | 11 | 3 | 38 | 9 | 4 | 1 | 2 | 5 | 4 | 1 | 5 | - | - | - |
| | | LL. | 148 | 8 | - | 16 | - | 27 | 11 | 9 | 23 | 24 | 1 | 5 | 3 | 2 | 6 | 5 | 8 |
| | | Insg. | 239 | 10 | 6 | 27 | 3 | 65 | 20 | 13 | 24 | 26 | 6 | 9 | 4 | 7 | 6 | 5 | 8 |
| C D U | 1987 | Insg. | - | 9 | 6 | 26 | 3 | 62 | 18 | 12 | 22 | 24 | 4 | - | - | - | - | - | - |
| | | Wkr. | 192 | 9 | 1 | 20 | - | 33 | 13 | 12 | 36 | - | - | 8 | 8 | 7 | 12 | 12 | 21 |
| | | LL. | 76 | 2 | 5 | 11 | 2 | 30 | 9 | 5 | 3 | - | 4 | 4 | - | 1 | - | - | - |
| C S U | 1990 | Insg. | 268 | 11 | 6 | 31 | 2 | 63 | 22 | 17 | 39 | - | 4 | 12 | 8 | 8 | 12 | 12 | 21 |
| | | Wkr. | 43 | - | - | - | - | - | - | - | - | 43 | - | - | - | - | - | - | - |
| | | LL. | 8 | - | - | - | - | - | - | - | - | 8 | - | - | - | - | - | - | - |
| F.D.P. | 1987 | Insg. | 51 | - | - | - | - | - | - | - | - | 51 | - | - | - | - | - | - | - |
| | | Wkr. | 1 | - | - | - | - | - | - | - | - | - | - | - | - | - | 1 | - | - |
| | | LL. | 78 | 3 | 2 | 7 | 1 | 17 | 6 | 4 | 10 | 9 | 1 | 3 | 1 | 2 | 4 | 3 | 5 |
| B90/Gr | 1990 | Insg. | 79 | 3 | 2 | 7 | 1 | 17 | 6 | 4 | 10 | 9 | 1 | 3 | 1 | 2 | 5 | 3 | 5 |
| | | Wkr. | - | 2 | 1 | 6 | 1 | 12 | 4 | 3 | 9 | 7 | 1 | - | - | - | - | - | - |
| | | LL. | - | - | - | - | - | - | - | - | - | - | - | - | - | - | - | - | - |
| P D S | 1987 | Insg. | 8 | - | - | - | - | - | - | - | - | - | - | 1 | 1 | 2 | 1 | 1 | 2 |
| | | Wkr. | 1 | - | - | - | - | - | - | - | - | - | - | 1 | - | - | - | - | - |
| | | LL. | 16 | - | - | - | - | 1 | - | - | - | - | - | 2 | 2 | 3 | 2 | 2 | 4 |
| Insgesamt | 1990 | Insg. | 17 | - | - | - | - | 1 | - | - | - | - | - | 3 | 2 | 3 | 2 | 2 | 4 |
| | | Wkr. | 328 | 11 | 7 | 31 | 3 | 71 | 22 | 16 | 37 | 45 | 5 | 13 | 9 | 12 | 13 | 12 | 21 |
| | | LL. | 334 | 13 | 7 | 34 | 3 | 75 | 26 | 18 | 36 | 41 | 6 | 15 | 7 | 10 | 13 | 11 | 19 |
| | 1987 | Insg. | 662 ²⁾ | 24 | 14 | 65 | 6 | 146 | 48 | 34 | 73 | 86 | 11 | 28 | 16 | 22 | 26 | 23 | 40 |
| | | Wkr. | - | 22 | 14 | 63 | 7 | 143 | 45 | 32 | 74 ²⁾ | 87 | 10 | - | - | - | - | - | - |
| | | LL. | - | - | - | - | - | - | - | - | - | - | - | - | - | - | - | - | - |

1) Wkr.=Wahlkreis, LL.=Landesliste.

2) Einschl. ein Überhangmandat für die CDU.

3) Parteien, Listenverbindungen mit Überhangmandaten

C D U M V 2 C D U L S A 3 C D U T H 1

Anhang 5. Verteilung der Sitze auf die Listenverbindungen

| Partei, Listenverbindung | Sitze ins- gesamt | Zweit- stimmen nach Parteien, Listen- ver- einigungen | Zweitstimmen insgesamt | ganz- zähliger Anteil | "Reste" | Sitze nach dem größten Rest | Sitze ins- gesamt |
|-----------------------------|-------------------------|---|---------------------------|-----------------------------|------------|---|-------------------------|
| S P D | | 15539977 | | 238,717 | + 1 | 239 | |
| C D U | | 17051128 | | 261,931 | + 1 | 262 | |
| C S U | 656 X | 3301239 | : 42704122 = | 50,712 | + 1 | 51 | |
| F.D.P. | | 5123936 | | 78,711 | + 1 | 79 | |
| B90/Gr | | 558552 | | 8,580 | | 8 | |
| P D S | | 1129290 | | 17,347 | | 17 | |
| | | <u>42704122</u> | | <u>652</u> | <u>+ 4</u> | <u>656</u> | |

Anhang 6. Verteilung der Sitze auf die Landeslisten

| Land | Sitze ins- gesamt | Zweit- stimmen nach Parteien, Listen- ver- einigungen | Zweitstimmen insgesamt | genz- zähliger Anteil | "Reste" | Sitze nach dem größten Rest | Sitze ins- gesamt |
|------------------------|-------------------------|---|---------------------------|-----------------------------|---------|---|-------------------------|
| S P D | | | | | | | |
| Schleswig-Holstein | | 626150 | | 9,629 | | + 1 | 10 |
| Hamburg | | 402192 | | 6,185 | | | 6 |
| Niedersachsen | | 1765943 | | 27,159 | | | 27 |
| Bremen | | 168173 | | 2,586 | | + 1 | 3 |
| Nordrhein-Westfalen | | 4196608 | | 62,522 | | + 1 | 63 |
| Hessen | | 1307940 | | 20,116 | | | 20 |
| Rheinland-Pfalz | | 853148 | | 13,121 | | | 13 |
| Baden-Württemberg | 239 X | 1553181 | : 15539977 = | 23,328 | | | 23 |
| Bayern | | 1697018 | | 25,099 | | | 25 |
| Saarland | | 363932 | | 5,527 | | + 1 | 6 |
| Berlin | | 612765 | | 9,424 | | | 9 |
| Mecklenburg-Vorpommern | | 264371 | | 4,069 | | | 4 |
| Brandenburg | | 468294 | | 7,202 | | | 7 |
| Sachsen-Anhalt | | 393408 | | 6,050 | | | 6 |
| Thüringen | | 331749 | | 5,102 | | + 1 | 5 |
| Sachsen | | 504902 | | 7,765 | | + 1 | 8 |
| | | 15539977 | | 234 | | + 5 | 239 |
| C D U | | | | | | | |
| Schleswig-Holstein | | 706169 | | 10,850 | | + 1 | 11 |
| Hamburg | | 359257 | | 5,520 | | + 1 | 6 |
| Niedersachsen | | 2039608 | | 31,339 | | | 31 |
| Bremen | | 122302 | | 1,880 | | + 1 | 2 |
| Nordrhein-Westfalen | | 4152354 | | 63,497 | | | 63 |
| Hessen | | 1221933 | | 18,849 | | + 1 | 19 |
| Rheinland-Pfalz | | 1078753 | | 16,575 | | + 1 | 17 |
| Baden-Württemberg | 262 X | 2529239 | : 17051128 = | 38,664 | | + 1 | 39 |
| Saarland | | 711777 | | 10,166 | | | 10 |
| Berlin | | 790328 | | 12,143 | | | 12 |
| Mecklenburg-Vorpommern | | 410508 | | 6,307 | | | 6 |
| Brandenburg | | 516611 | | 7,938 | | + 1 | 8 |
| Sachsen-Anhalt | | 613538 | | 9,427 | | | 9 |
| Thüringen | | 683542 | | 10,503 | | + 1 | 11 |
| Sachsen | | 1375509 | | 21,135 | | | 21 |
| | | 17051128 | | 254 | | + 8 | 262 |
| C S U | | | | | | | |
| Bayern | 51 X | 3301239 | : 3301239 = | 51,000 | | | 51 |
| F.D.P. | | | | | | | |
| Schleswig-Holstein | | 185637 | | 2,862 | | + 1 | 3 |
| Hamburg | | 117259 | | 1,808 | | + 1 | 2 |
| Niedersachsen | | 474602 | | 7,317 | | | 7 |
| Bremen | | 50520 | | 0,778 | | + 1 | 1 |
| Nordrhein-Westfalen | | 1118670 | | 17,247 | | | 17 |
| Hessen | | 373844 | | 5,763 | | + 1 | 6 |
| Rheinland-Pfalz | | 245249 | | 3,781 | | + 1 | 4 |
| Baden-Württemberg | 79 X | 667044 | : 5123936 = | 10,284 | | | 10 |
| Bayern | | 551818 | | 8,507 | | + 1 | 9 |
| Saarland | | 42627 | | 0,654 | | + 1 | 1 |
| Berlin | | 186439 | | 2,874 | | + 1 | 3 |
| Mecklenburg-Vorpommern | | 91145 | | 1,405 | | | 1 |
| Brandenburg | | 138571 | | 2,136 | | | 2 |
| Sachsen-Anhalt | | 314146 | | 4,843 | | + 1 | 5 |
| Thüringen | | 221219 | | 3,410 | | | 3 |
| Sachsen | | 345336 | | 5,324 | | | 5 |
| | | 5123936 | | 70 | | + 9 | 79 |

Anhang 6. Verteilung der Sitze auf die Landeslisten

| Land | Sitze ins- gesamt | Zweit- stimmen nach Parteien, Listen- ver- einigungen | Zweitstimmen insgesamt | ganz- zähliger Anteil | "Reste" | Sitze nach dem größten Rest | Sitze ins- gesamt |
|------------------------|-------------------------|---|---------------------------|-----------------------------|---------|---|-------------------------|
| B90/Gr | | | | | | | |
| Berlin | | 66114 | | 0,946 | | + 1 | 1 |
| Mecklenburg-Vorpommern | | 58772 | | 0,841 | | + 1 | 1 |
| Brandenburg | | 64379 | | 1,351 | | + 1 | 2 |
| Sachsen-Anhalt | 8 X | 83976 | : 558552 = | 1,202 | | | 1 |
| Thüringen | | 92389 | | 1,223 | | | 1 |
| Sachsen | | 162922 | | 2,333 | | | 2 |
| | | <u>558552</u> | | <u>5</u> | | <u>+ 3</u> | <u>8</u> |
| P D S | | | | | | | |
| Schleswig-Holstein | | 5494 | | 0,082 | | | - |
| Hamburg | | 10338 | | 0,155 | | | - |
| Niedersachsen | | 14654 | | 0,220 | | | - |
| Bremen | | 4176 | | 0,062 | | | - |
| Nordrhein-Westfalen | | 28808 | | 0,433 | | + 1 | 1 |
| Hessen | | 13010 | | 0,195 | | | - |
| Rheinland-Pfalz | | 4279 | | 0,064 | | | - |
| Baden-Württemberg | 17 X | 13778 | : 1129290 = | 0,207 | | | - |
| Bayern | | 13597 | | 0,204 | | | - |
| Saarland | | 1160 | | 0,017 | | | - |
| Berlin | | 195946 | | 2,949 | | + 1 | 3 |
| Mecklenburg-Vorpommern | | 141856 | | 2,135 | | | 3 |
| Brandenburg | | 157013 | | 2,363 | | + 1 | 4 |
| Sachsen-Anhalt | | 149168 | | 2,245 | | | 4 |
| Thüringen | | 124942 | | 1,880 | | + 1 | 5 |
| Sachsen | | 251071 | | 3,779 | | + 1 | 6 |
| | | <u>1129290</u> | | <u>12</u> | | <u>+ 5</u> | <u>17</u> |

Schaubilder zur Wahl des 12. Deutschen Bundestages

am 2. Dezember 1990

Zweitstimmenanteile der Parteien bei der Bundestagswahl 1990
in den Regierungsbezirken Bayerns in Prozent

Veränderung der Zweitstimmenanteile der Parteien
bei der Bundestagswahl 1990 gegenüber 1987
in den Regierungsbezirken Bayerns in Prozentpunkten

Wahlbeteiligung bei der Bundestagswahl 1987
in den Wahlkreisen Bayerns in Prozent

Wahlbeteiligung bei der Bundestagswahl 1990
in den Wahlkreisen Bayerns in Prozent

Erststimmenanteil der CSU bei der Bundestagswahl 1987
in den Wahlkreisen Bayerns in Prozent

Erststimmenanteil der CSU bei der Bundestagswahl 1990
in den Wahlkreisen Bayerns in Prozent

Erststimmenanteil der SPD bei der Bundestagswahl 1987
in den Wahlkreisen Bayerns in Prozent

Erststimmenanteil der SPD bei der Bundestagswahl 1990
in den Wahlkreisen Bayerns in Prozent

Zweitstimmenanteil der CSU bei der Bundestagswahl 1987
in den Wahlkreisen Bayerns in Prozent

Zweitstimmenanteil der CSU bei der Bundestagswahl 1990
in den Wahlkreisen Bayerns in Prozent

Zweitstimmenanteil der SPD bei der Bundestagswahl 1987
in den Wahlkreisen Bayerns in Prozent

Zweitstimmenanteil der SPD bei der Bundestagswahl 1990
in den Wahlkreisen Bayerns in Prozent

Zweitstimmenanteil der GRÜNEN bei der Bundestagswahl 1987
in den Wahlkreisen Bayerns in Prozent

Zweitstimmenanteil der GRÜNEN bei der Bundestagswahl 1990
in den Wahlkreisen Bayerns in Prozent

Zweitstimmenanteil der F.D.P. bei der Bundestagswahl 1987
in den Wahlkreisen Bayerns in Prozent

Zweitstimmenanteil der F.D.P. bei der Bundestagswahl 1990
in den Wahlkreisen Bayerns in Prozent

Zweitstimmenanteil der Sonstigen bei der Bundestagswahl 1990
in den Wahlkreisen Bayerns in Prozent

Bundestagswahlen in Bayern 1949–1990

Landtagswahlen in Bayern 1950–1990

Zweitstimmenanteile der Parteien bei der Bundestagswahl 1990
in den Ländern der Bundesrepublik Deutschland in Prozent

Veränderung der Zweitstimmenanteile der Parteien
bei der Bundestagswahl 1990 gegenüber 1987
in den Ländern der Bundesrepublik Deutschland in Prozentpunkten

Zweitstimmenanteile der Parteien bei der Bundestagswahl 1990 in den Regierungsbezirken Bayerns in Prozent

- Vorläufiges Ergebnis -

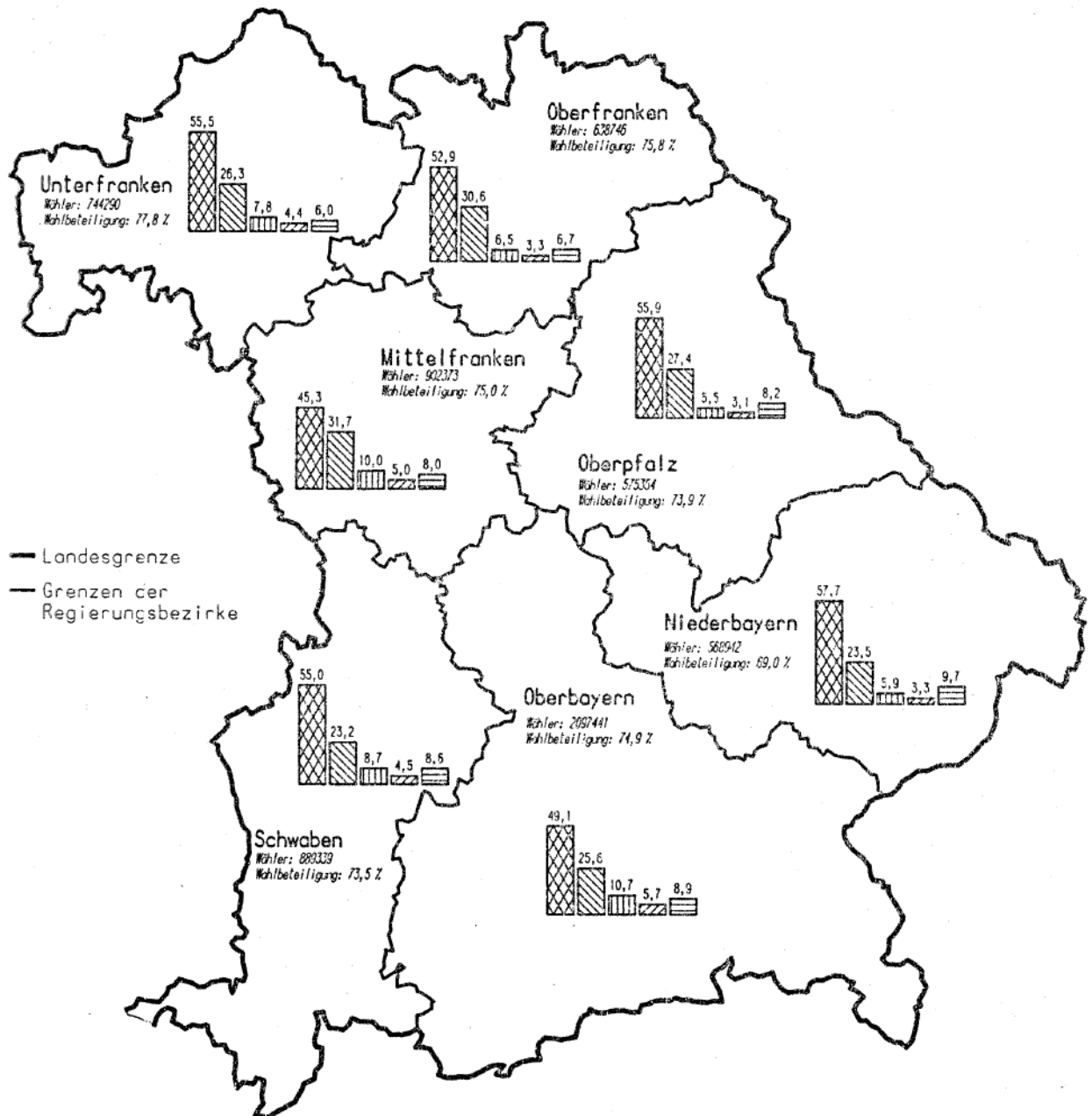

Bayern insgesamt

Wähler: 6416485
Wahlbeteiligung: 74,5 %

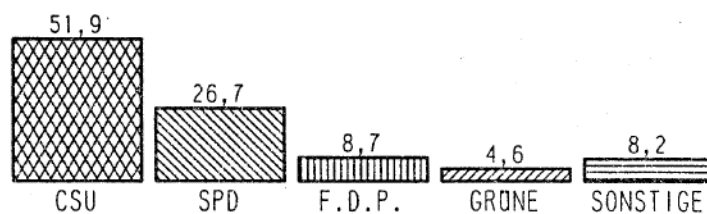

Veränderung der Zweitstimmenanteile der Parteien bei der Bundestagswahl 1990 gegenüber 1987 in den Regierungsbezirken Bayerns in Prozentpunkten

- Vorläufiges Ergebnis -

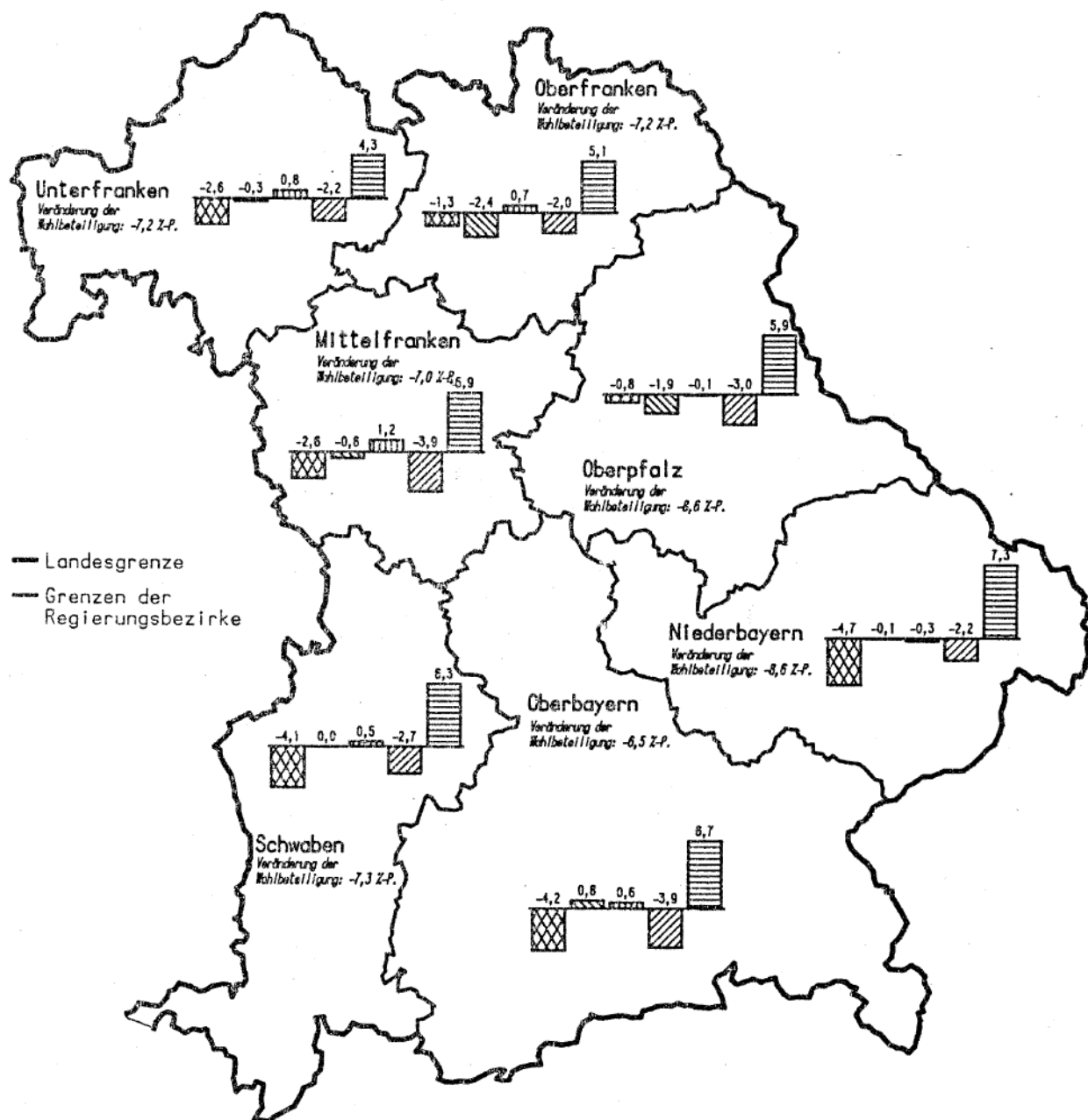

Bayern insgesamt

Veränderung der Wahlbeteiligung: -7,2 Z.P.

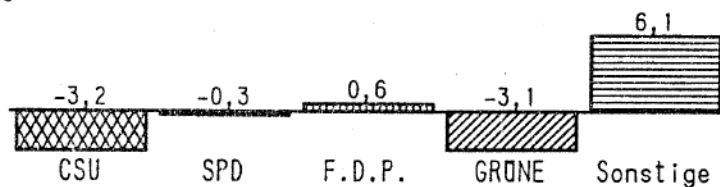

Wahlbeteiligung bei der Bundestagswahl 1987 in den Wahlkreisen Bayerns in Prozent

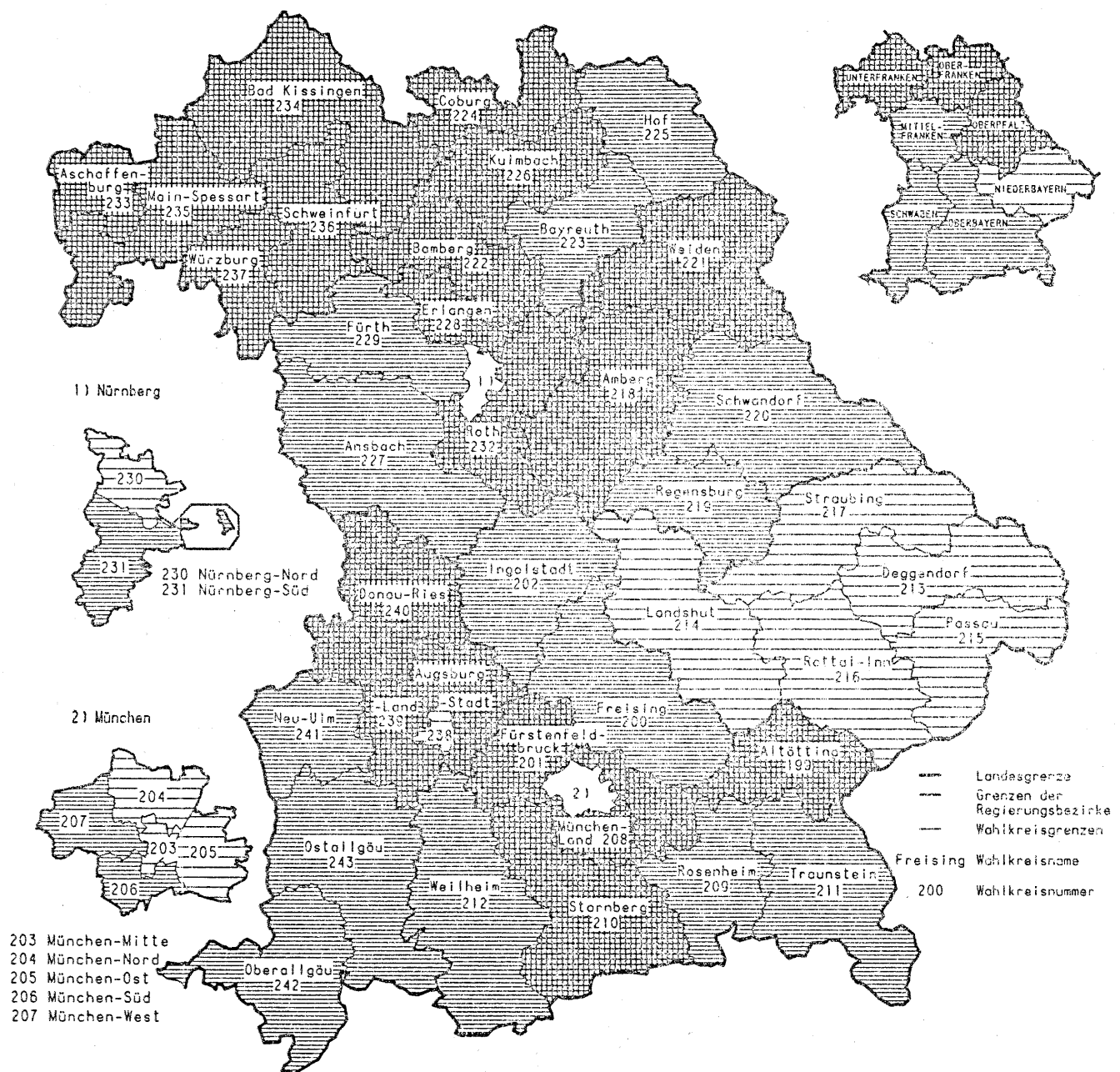

Häufigkeit

| | | | |
|--|-------------------------|----|-----------------------------------|
| | bis unter 80,0 % | 10 | Minimum: 213 Deggendorf 75,8 % |
| | 80,0 % bis unter 82,5 % | 17 | |
| | 82,5 % oder mehr | 18 | Maximum: 235 Main-Spessart 85,8 % |

Wahlbeteiligung bei der Bundestagswahl 1990 in den Wahlkreisen Bayerns in Prozent

- Vorläufiges Ergebnis -

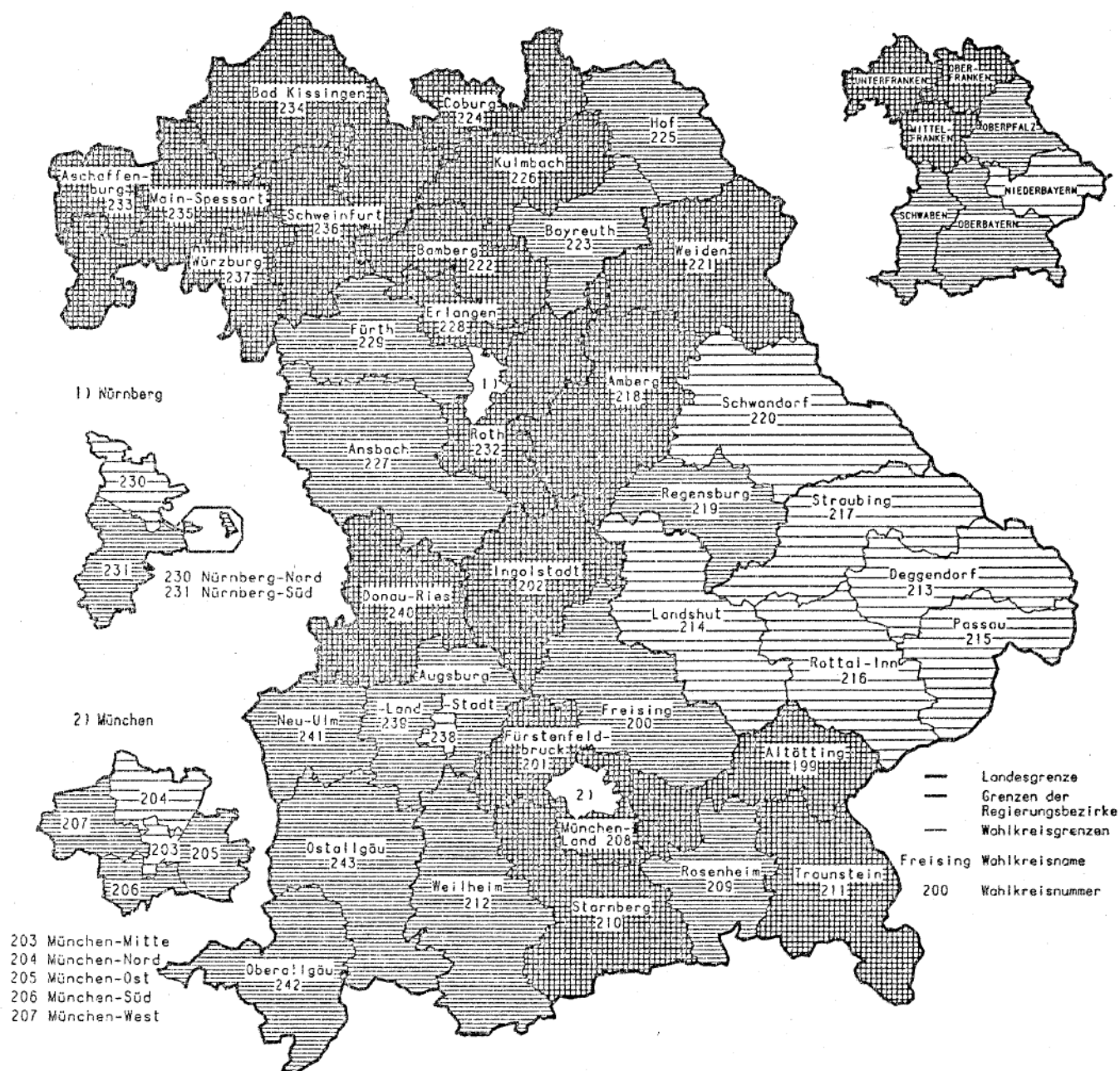

Häufigkeit



bis unter 72,5 %

10

Minimum: 213 Deggendorf 65,5 %



72,5 % bis unter 75,0 %

16



75,0 % oder mehr



19

Maximum: 208 München-Land 80,6 %

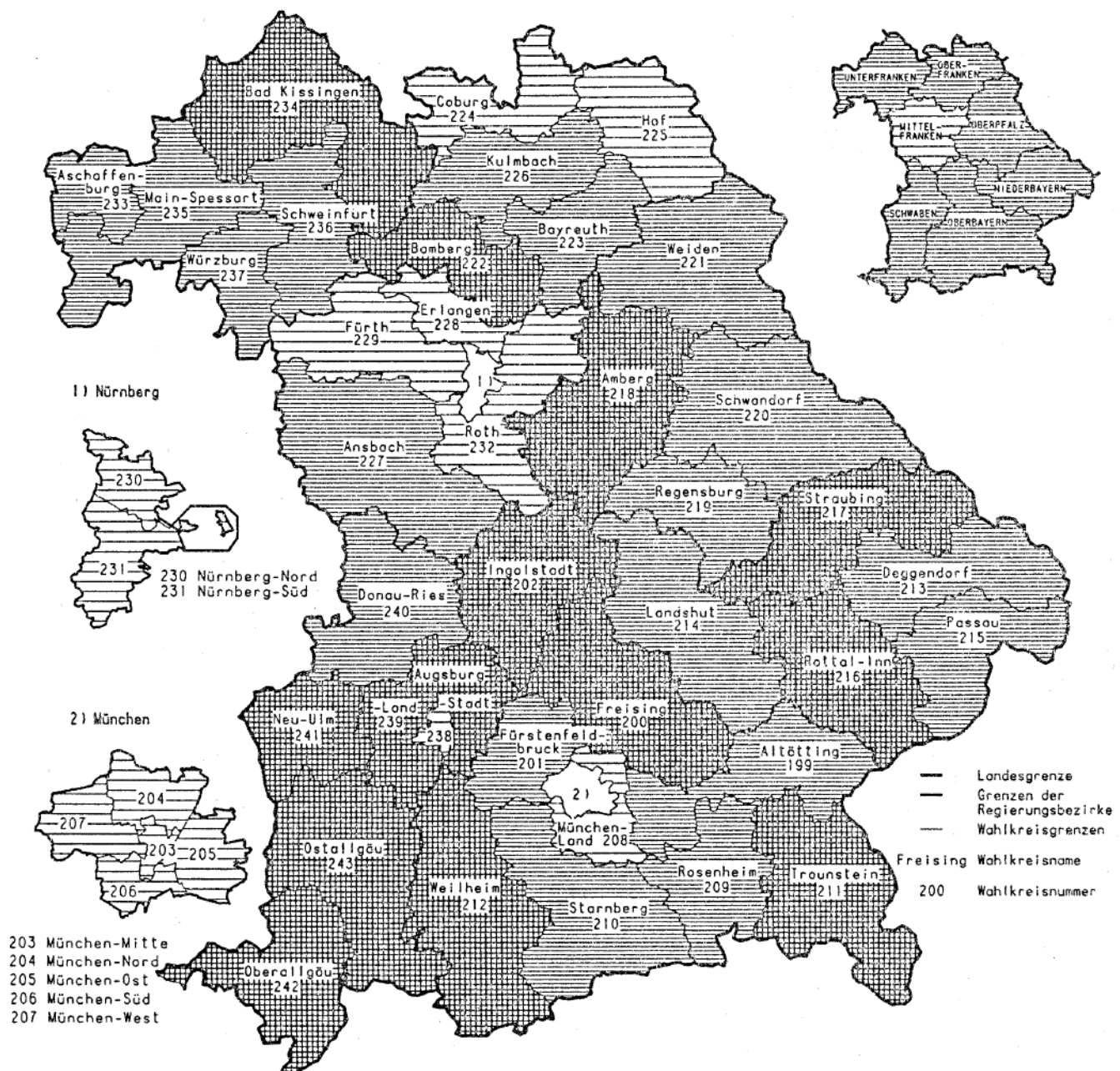
Erststimmenanteil der CSU bei der Bundestagswahl 1987
in den Wahlkreisen Bayerns in Prozent



Häufigkeit

| | | | |
|---|-------------------------|----|-----------------------------------|
|  | bis unter 55,0 % | 14 | Minimum: 203 München-Mitte 40,2 % |
|  | 55,0 % bis unter 62,5 % | 18 | |
|  | 62,5 % oder mehr | 13 | Maximum: 234 Bad Kissingen 68,4 % |

Erststimmenanteil der CSU bei der Bundestagswahl 1990 in den Wahlkreisen Bayerns in Prozent

- Vorläufiges Ergebnis -



Häufigkeit



bis unter 55,0 %

17

Minimum: 203 München-Mitte 33,6 %



55,0 % bis unter 62,5 %

24



62,5 % oder mehr

4

Maximum: 234 Bad Kissingen 65,2 %

Erststimmenanteil der SPD bei der Bundestagswahl 1987 in den Wahlkreisen Bayerns in Prozent

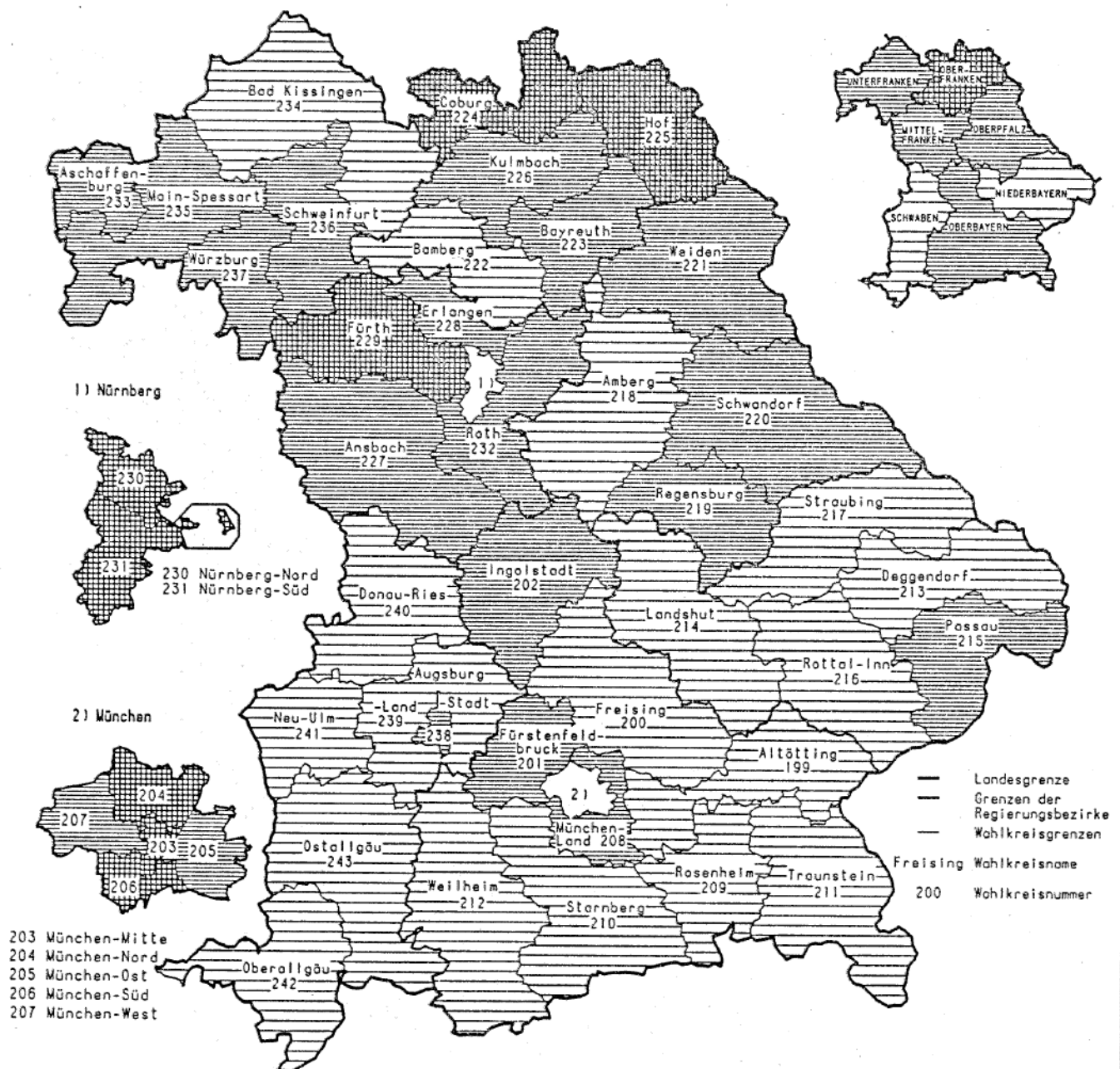

Häufigkeit

| | | | |
|--|-------------------------|----|-------------------------------|
| | bis unter 25,0 % | 18 | Minimum: 243 Ostallgäu 19,3 % |
| | 25,0 % bis unter 35,0 % | 19 | |
| | 35,0 % oder mehr | 8 | Maximum: 224 Coburg 46,0 % |

Erststimmenanteil der SPD bei der Bundestagswahl 1990 in den Wahlkreisen Bayerns in Prozent

- Vorläufiges Ergebnis -

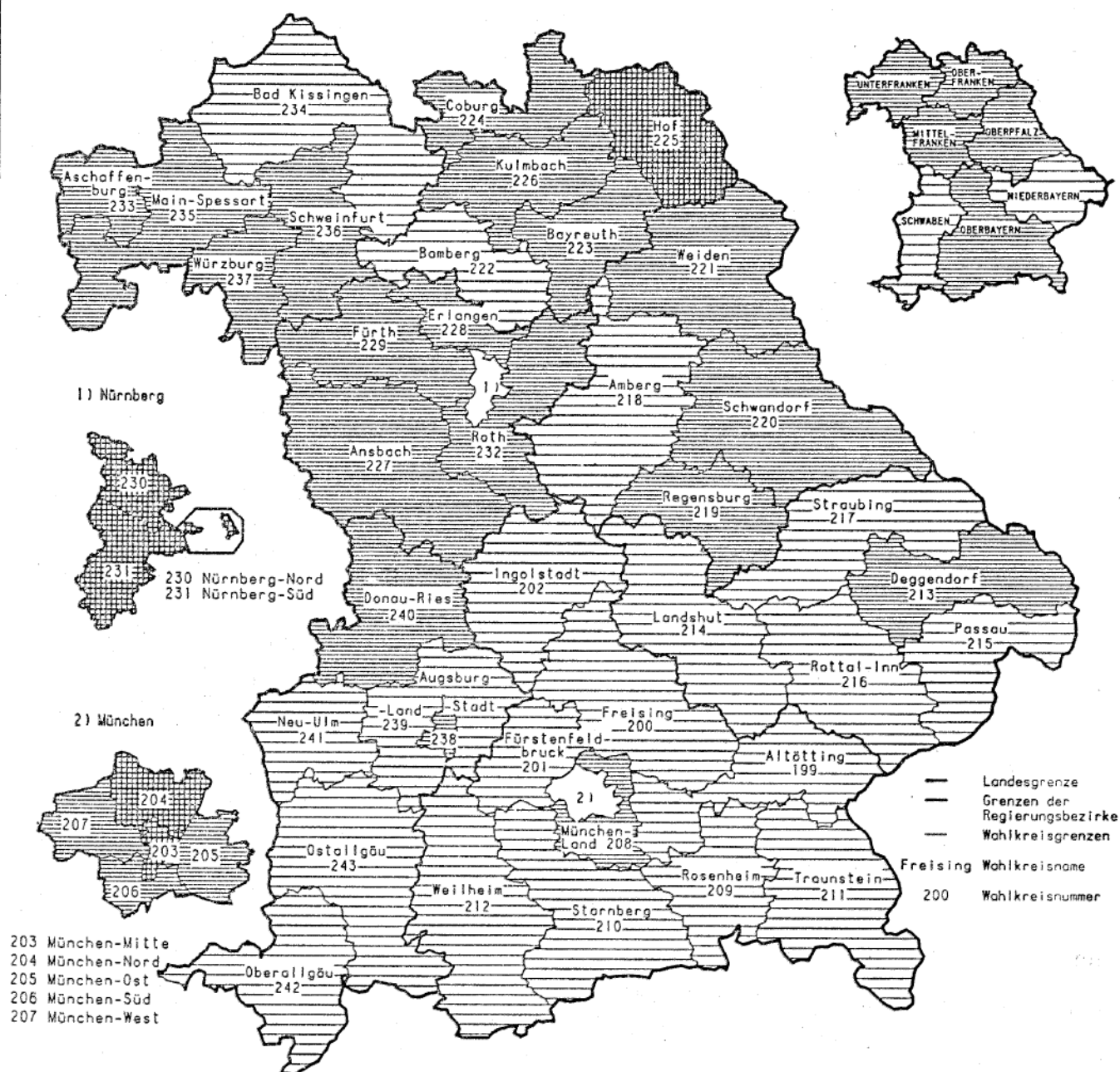

Häufigkeit



bis unter 25,0 %

19

Minimum: 212 Weilheim 19,1 %



25,0 % bis unter 35,0 %

21



35,0 % oder mehr

5

Maximum: 230 Nürnberg-Nord 42,3 %

Zweitstimmenanteil der CSU bei der Bundestagswahl 1987 in den Wahlkreisen Bayerns in Prozent

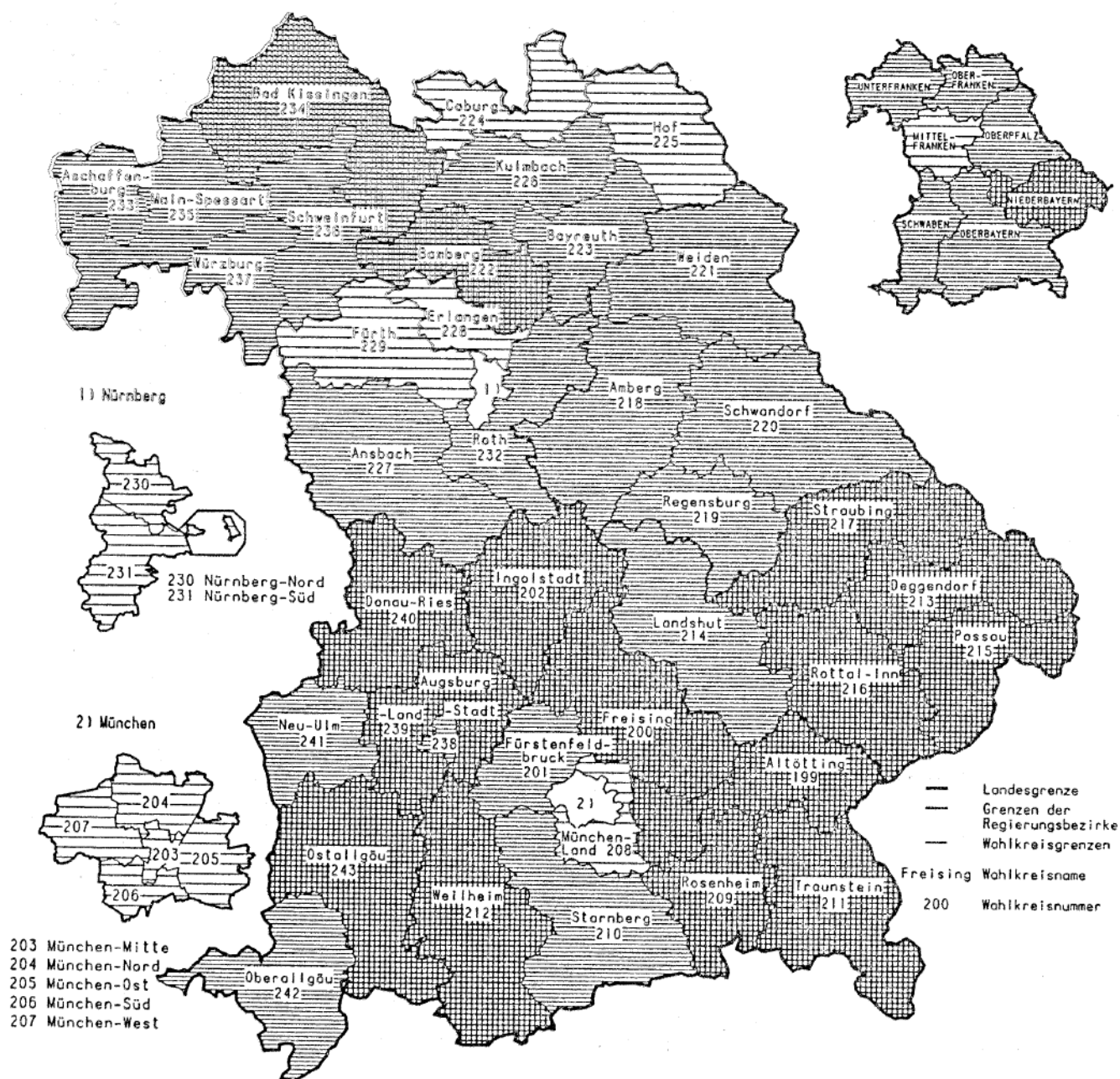

Häufigkeit



bis unter 50,0 %

12



50,0 % bis unter 60,0 %

18



60,0 % oder mehr

15

Minimum: 203 München-Mitte 37,5 %

Maximum: 234 Bad Kissingen 65,3 %

- Vorläufiges Ergebnis -

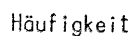

14



11



20

Maximum: 234 Bad Kissigen 63,1 %

Zweitstimmenanteil der SPD bei der Bundestagswahl 1987 in den Wahlkreisen Bayerns in Prozent

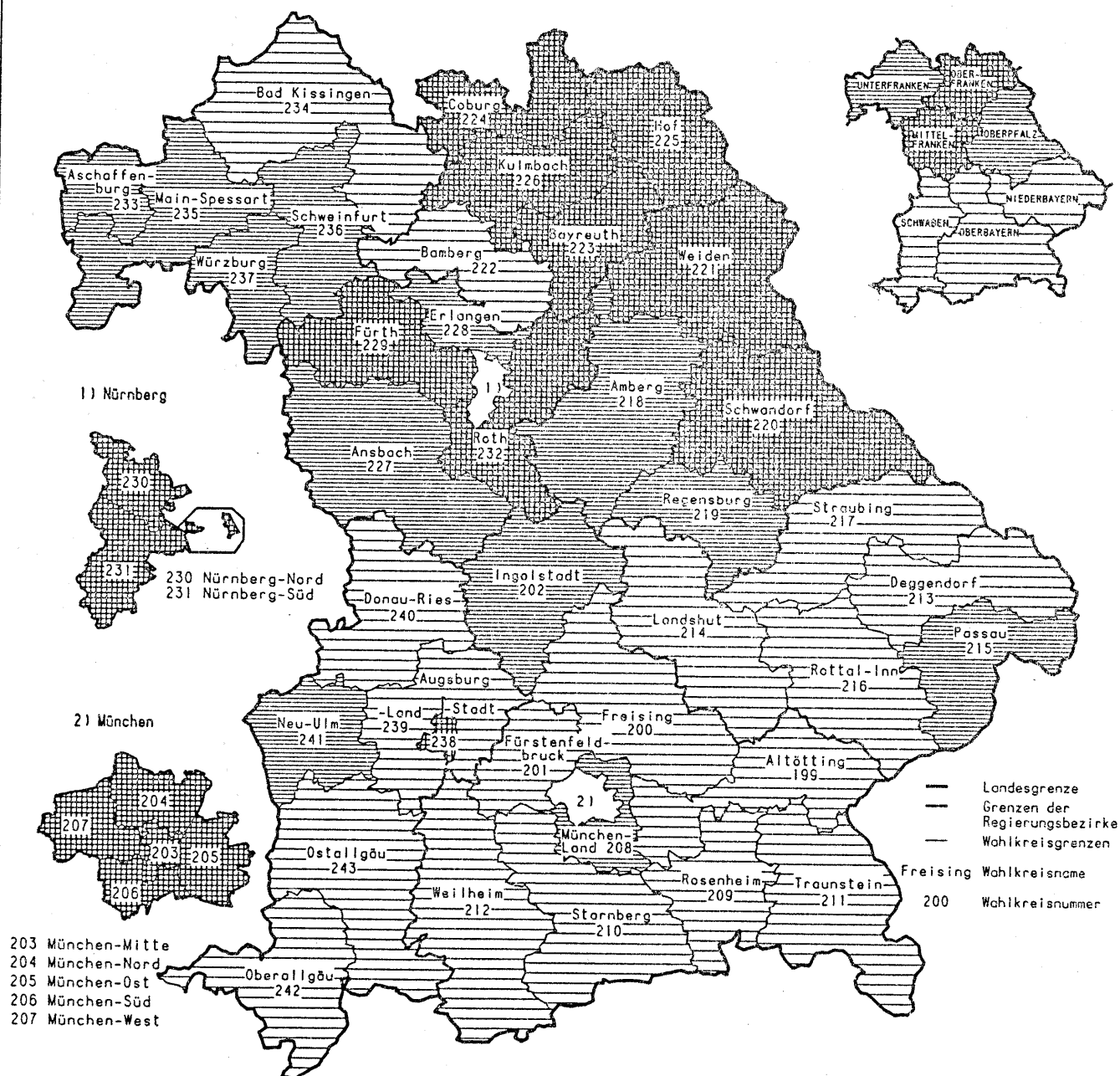

Häufigkeit

| | | | |
|--|-------------------------|----|-------------------------------|
| | bis unter 25,0 % | 17 | Minimum: 243 Ostallgäu 18,5 % |
| | 25,0 % bis unter 30,0 % | 12 | |
| | 30,0 % oder mehr | 16 | Maximum: 225 Hof 40,3 % |

Zweitstimmenanteil der SPD bei der Bundestagswahl 1990 in den Wahlkreisen Bayerns in Prozent

- Vorläufiges Ergebnis -

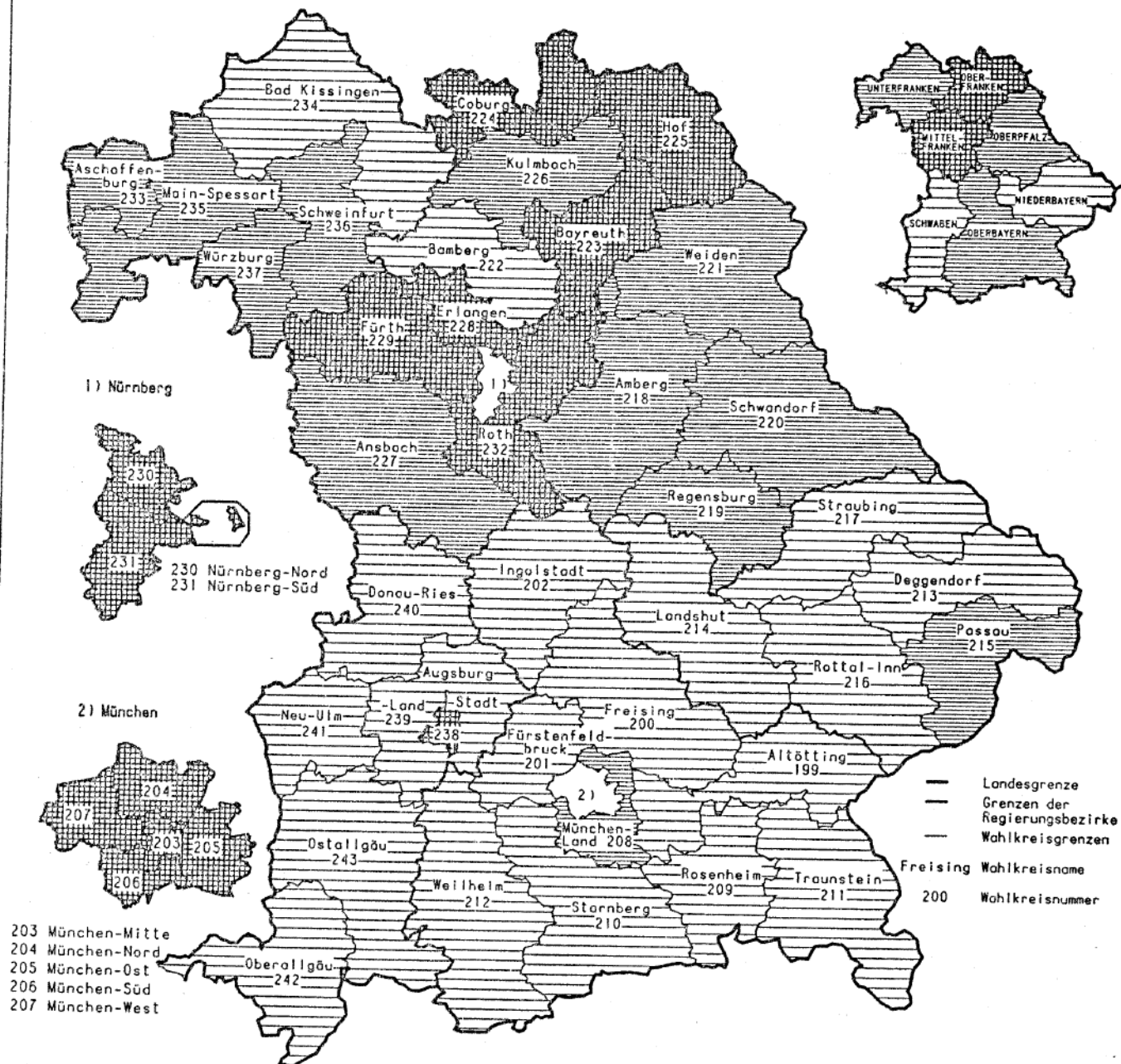

Häufigkeit



bis unter 25,0 %

19

Minimum: 243 Ostallgäu 19,2 %



25,0 % bis unter 30,0 %

12



30,0 % oder mehr

14

Maximum: 231 Nürnberg-Süd 36,3 %

Zweitstimmenanteil der GRÜNEN bei der Bundestagswahl 1987 in den Wahlkreisen Bayerns in Prozent



Häufigkeit



bis unter 6,0 %

14

Minimum: 226 Kulmbach 4,4 %



6,0 % bis unter 8,0 %

17



8,0 % oder mehr

14

Maximum: 203 München-Mitte 19,4 %

Zweitstimmenanteil der GRÜNEN bei der Bundestagswahl 1990 in den Wahlkreisen Bayerns in Prozent

- Vorläufiges Ergebnis -



Häufigkeit



bis unter 4,0 %

17

Minimum: 217 Straubing 2,4 %



4,0 % bis unter 5,0 %

12



5,0 % oder mehr

16

Maximum: 203 München-Mitte 11,5 %

Zweitstimmenanteil der F.D.P. bei der Bundestagswahl 1987 in den Wahlkreisen Bayerns in Prozent

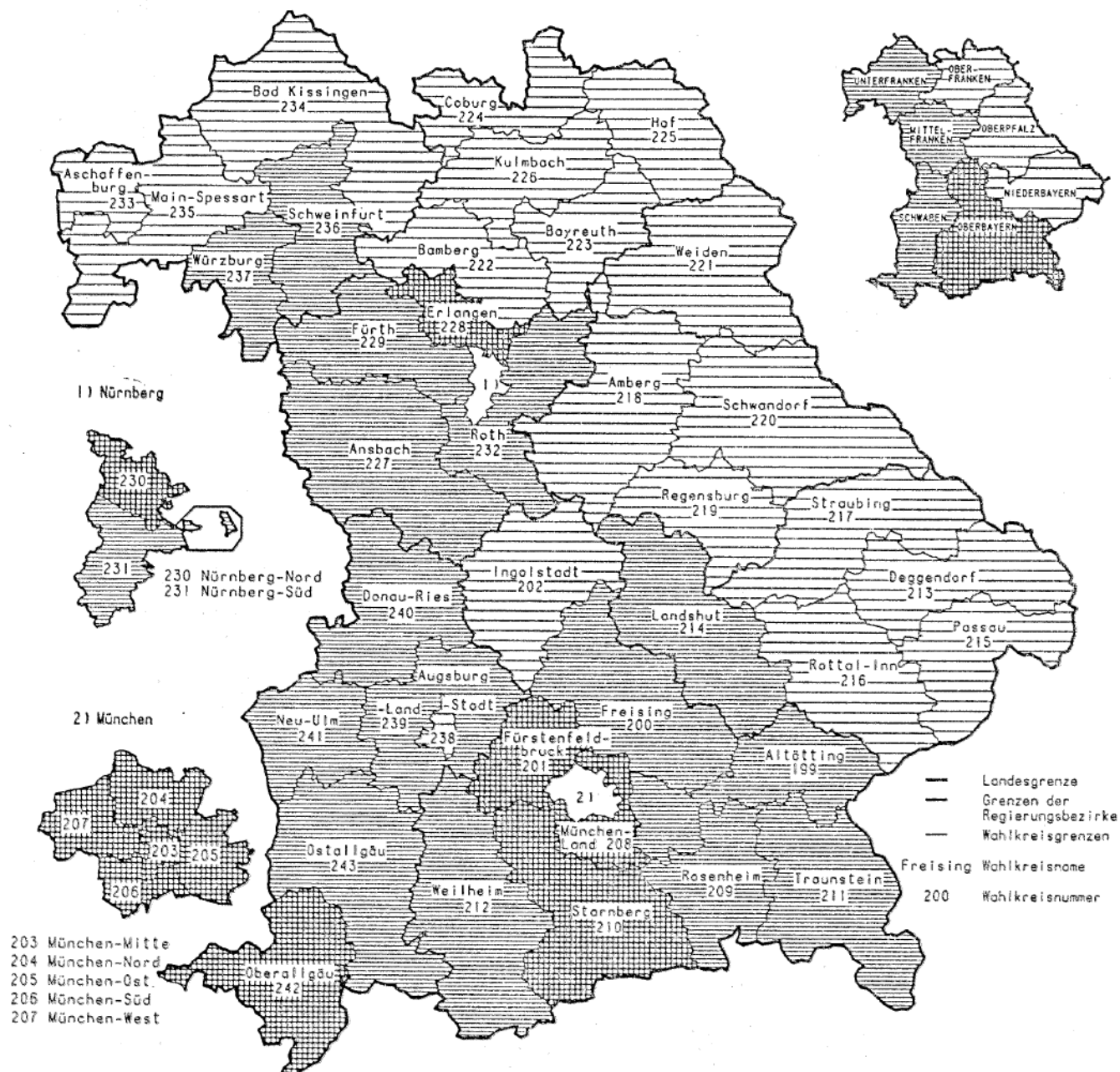

Zweitstimmenanteil der F.D.P. bei der Bundestagswahl 1990 in den Wahlkreisen Bayerns in Prozent

- Vorläufiges Ergebnis -

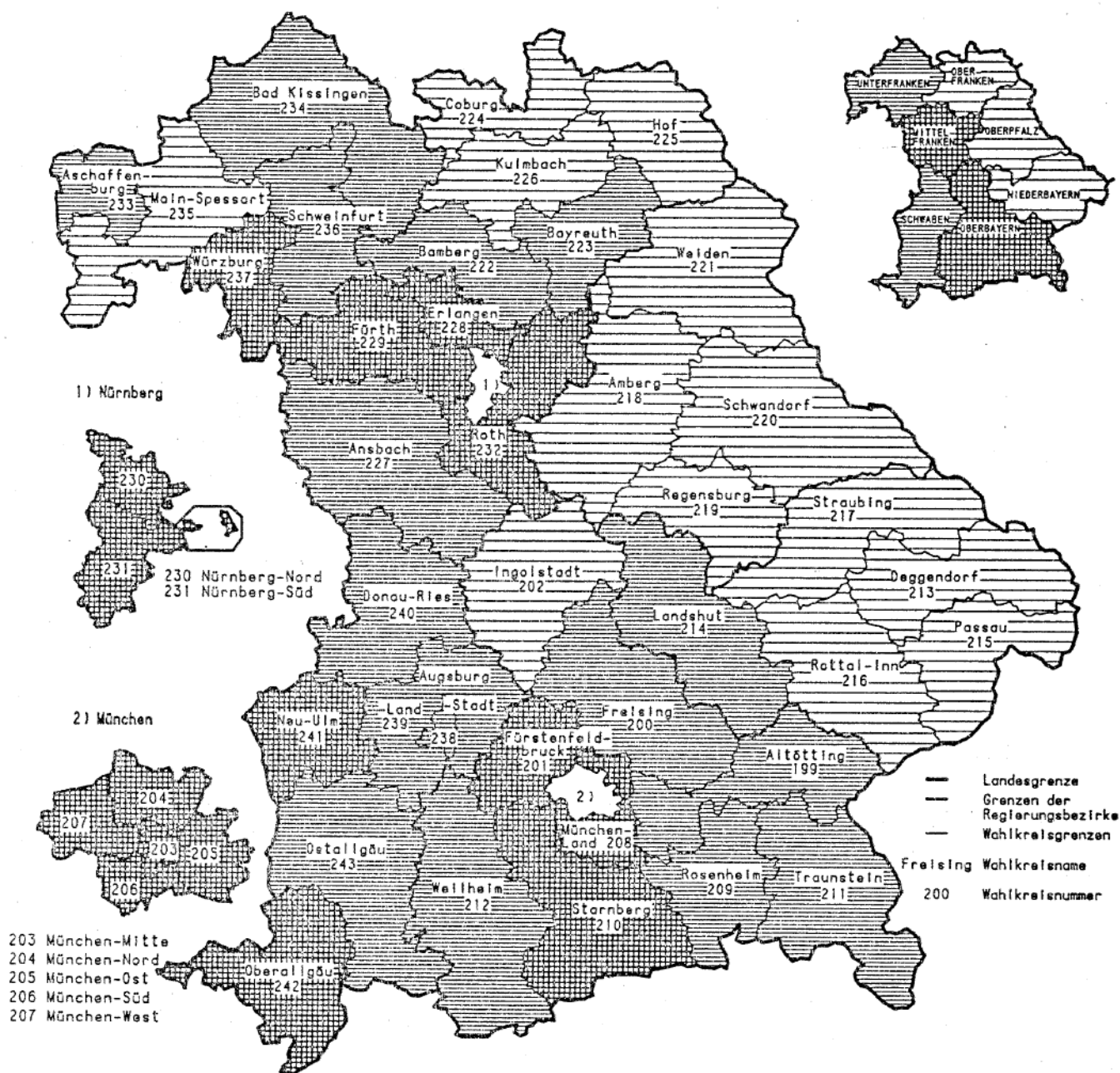

Häufigkeit



bis unter 7,0 %

13

Minimum: 220 Schwandorf 4,2 %

7,0 % bis unter 9,0 %

16

9,0 % oder mehr

16

Maximum: 208 München-Land 15,6 %

Zweitstimmenanteil der Sonstigen *1 bei der Bundestagswahl 1990 in den Wahlkreisen Bayerns in Prozent

- Vorläufiges Ergebnis -

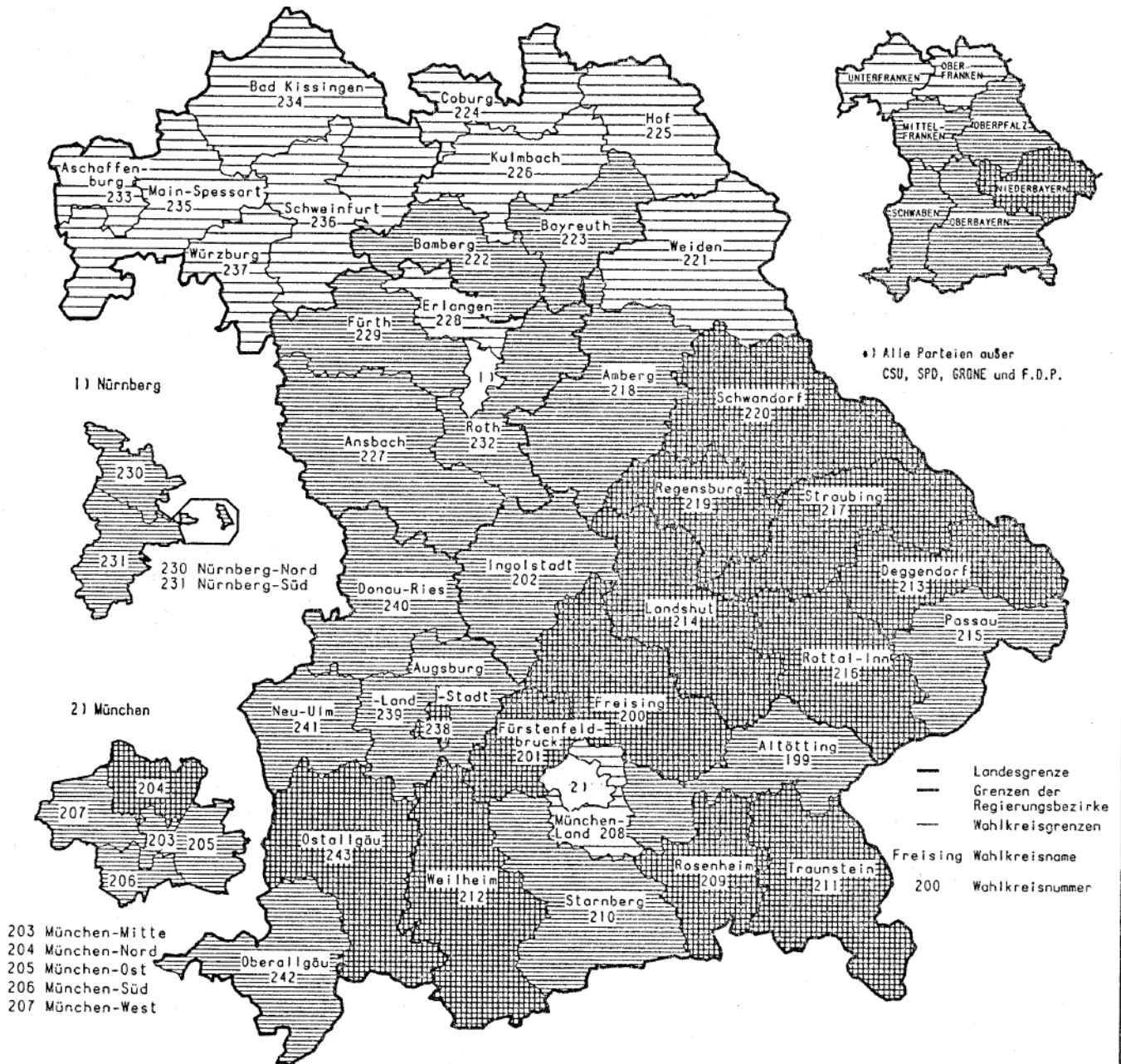

Häufigkeit



bis unter 7,0 %

11

Minimum: 224 Coburg 4,5 %



7,0 % bis unter 9,0 %

20



9,0 % oder mehr

14

Maximum: 209 Rosenheim 12,5 %

Bundestagswahlen in Bayern 1949 - 1990

Zweitstimmenanteile in %

Veränderung gegenüber der
vorangegangenen Bundestagswahl
in %-Punkten

CSU

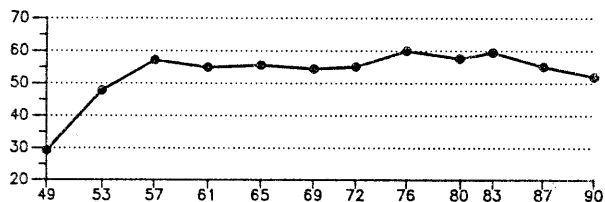

CSU

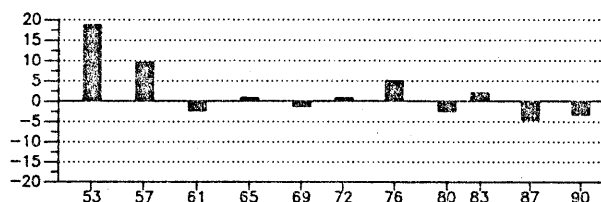

SPD

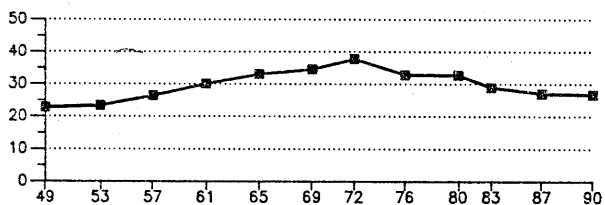

SPD

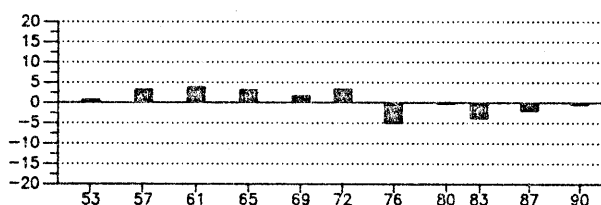

F. D. P.

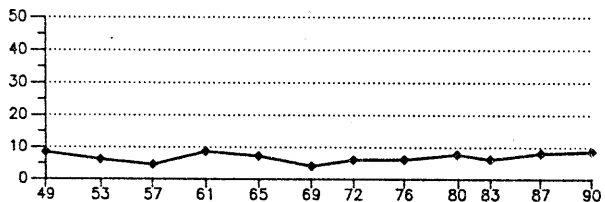

F. D. P.

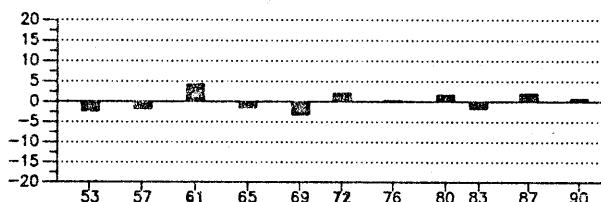

GRÜNE

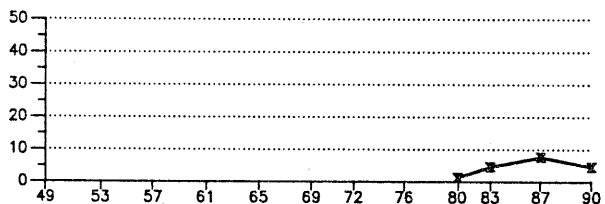

GRÜNE

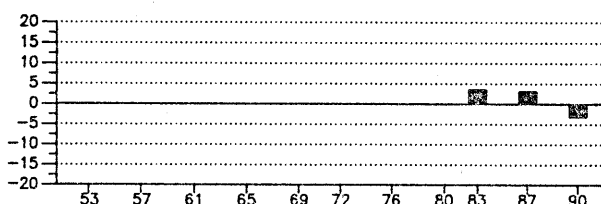

Sonstige

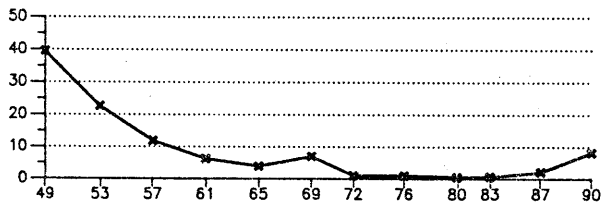

Sonstige

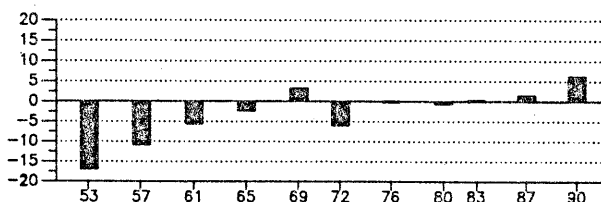

Landtagswahlen in Bayern 1950 - 1990

Gesamtstimmenanteile in %

Veränderung gegenüber der
vorangegangenen Landtagswahl
in %-Punkten

CSU

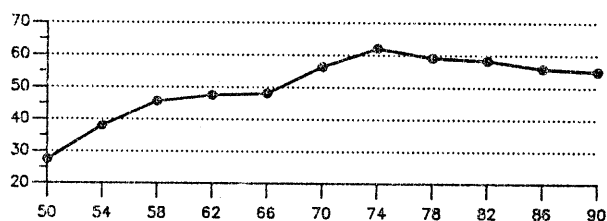

CSU

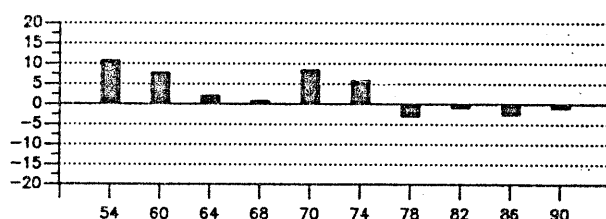

SPD

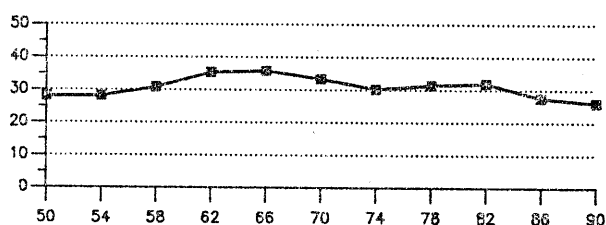

SPD

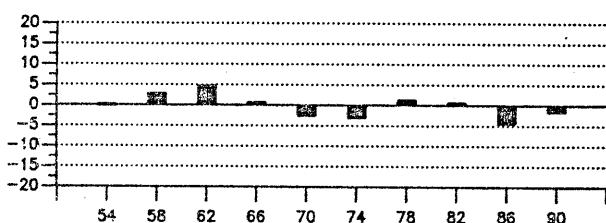

F. D. P.

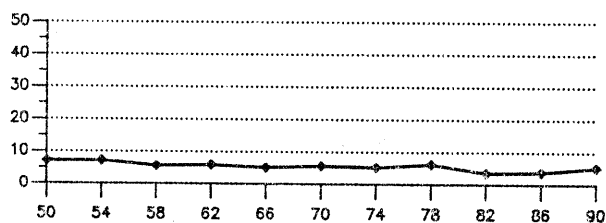

F. D. P.

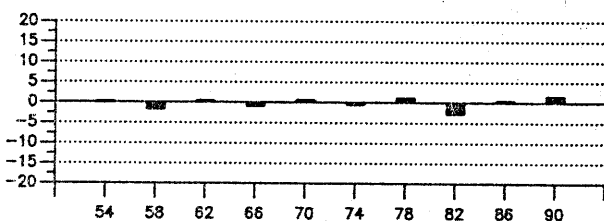

GRÜNE

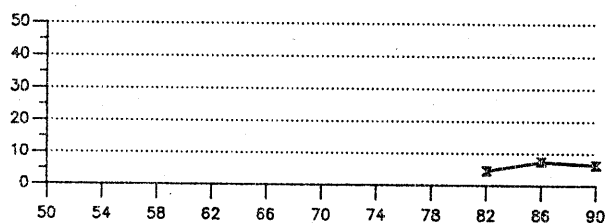

GRÜNE

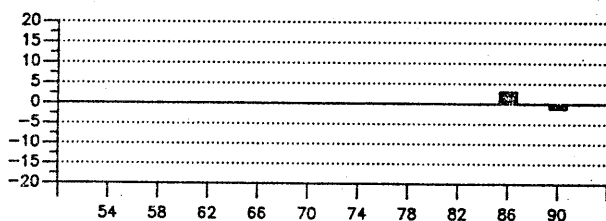

Sonstige

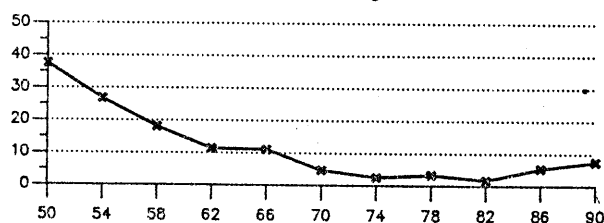

Sonstige

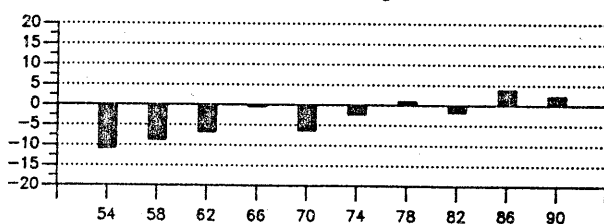

Zweitstimmenanteile der Parteien bei der Bundestagswahl 1990 in den Ländern der Bundesrepublik Deutschland in Prozent

- Vorläufiges Ergebnis -

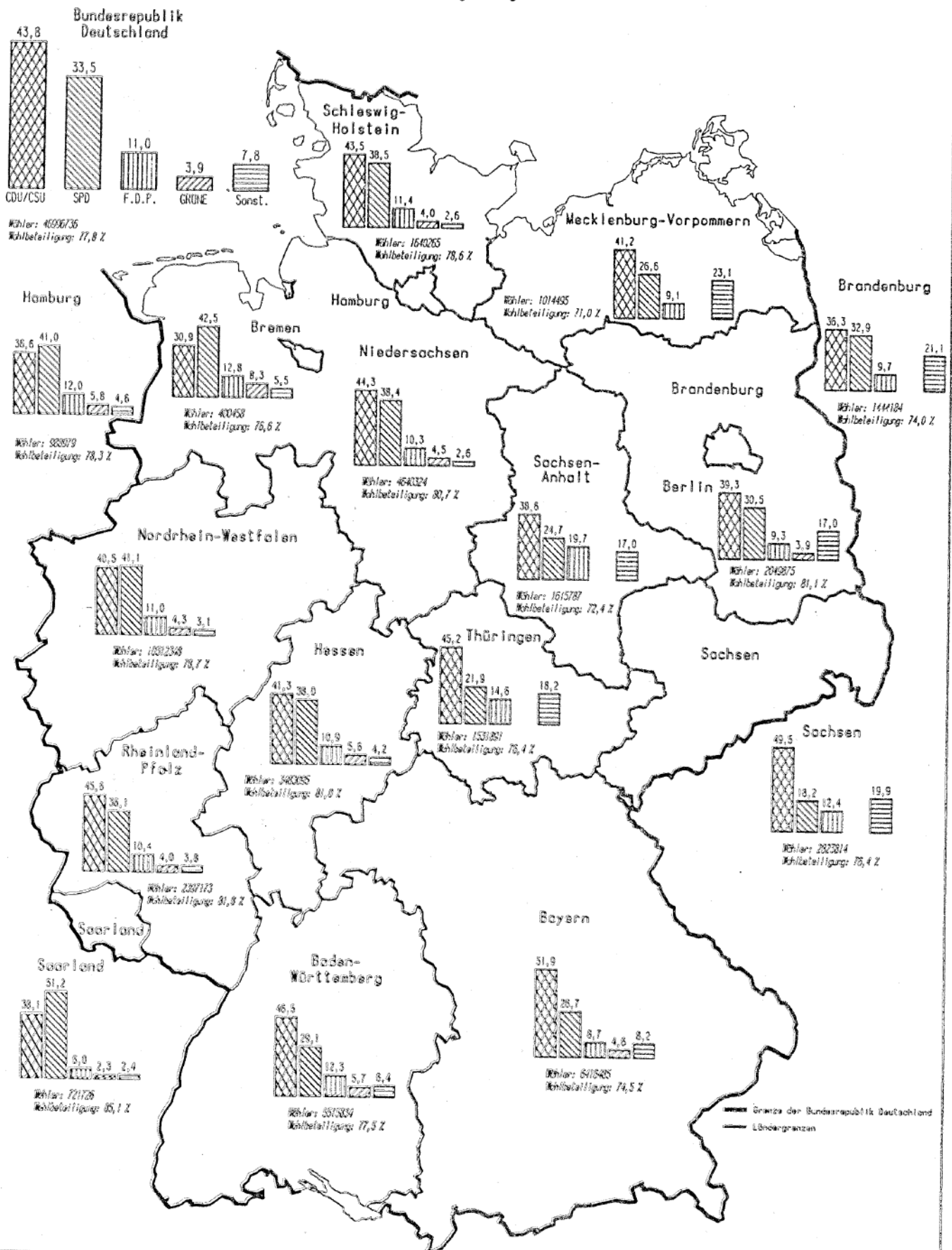

Veränderung der Zweitstimmenanteile der Parteien bei der Bundestagswahl 1990 gegenüber 1987 in den Ländern der Bundesrepublik Deutschland in Prozentpunkten ¹⁾

- Vorläufiges Ergebnis -

